

保証月報 2025 2

狩浜の段々畑
(西予市)

Guarantee Information »

- 年度末の保証相談・保証申込についてのご案内
- 「保証月報」廃止及び情報提供の電子化について
- 川之江信用金庫との信用保証申込手続電子化の運用開始について
- 認証付電子保証書交付の運用開始について
- 「第2回しまなみ連絡協議会」を開催しました
- 愛媛信用金庫「第26回創業セミナー」にて講師を務めました
- 「四国中央市起業塾」にて講師を務めました

Column »

- ◇ 空から見る愛媛⑩松前



愛媛県信用保証協会
EHIME GUARANTEE

保証月報 2025 2

Contents

保証情報 Guarantee Information >>

年度末の保証相談・保証申込についてのお願い	1
「保証月報」廃止及び情報提供の電子化について	1
川之江信用金庫との信用保証申込手続電子化の運用開始について	1
認証付電子保証書交付の運用開始について	2
「第2回しまなみ連絡協議会」を開催しました	3
愛媛信用金庫「第26回創業セミナー」にて講師を務めました	3
「四国中央市起業塾」にて講師を務めました	3

保証状況 Guarantee Condition >>

今月の保証概況（令和7年1月）	4
本・支所別保証状況 金融機関別保証状況	5
業種別保証状況	6
金額別・期間別・用途別保証状況	7
市町制度保証状況	8
ランキングベスト10	9
金融機関店舗別保証状況	10

コラム Column >>

空から見る愛媛①松前

〈当協会ホームページのご案内〉

愛媛県信用

検索

<https://www.ehime-cgc.or.jp/>



お知らせ (更新・新着情報)

- 2025年01月31日 採用情報：リクルート情報について
- 2025年01月30日 川之江信用金庫との信用保証申込手続電子化の運用開始について
- 2025年01月29日 信用保証書等の電子交付の運用開始について
- 2025年01月23日 SDGs：一般財団法人民間都市開発推進機構が発行するグリーンボンドへの投資とSDGsの取組みについて
- 2025年01月15日 中小企業活性化協議会への相談申込み実績、「経営者保証に関するガイドライン」の活用実績及び保証実績が公表されました。



〈 年度末の保証相談・保証申込についてのお願い 〉

平素は、当協会の業務運営に関しまして格別のご協力を賜り厚くお礼申し上げます。さて、今年度も残すところ1ヵ月余りとなりました。例年、年度末については保証申込が集中するため、窓口が混雑することが予想されます。

当協会では、中小企業・小規模事業者の皆さまのご相談・お申込に対し迅速に対応できるよう努めておりますが、年度末までに必要となる資金をご希望の方は、余裕をもって**お早め**にご対応いただきますようお願いいたします。

〈 「保証月報」 廃止及び情報提供の電子化について 〉

当協会の業務統計や取り組み等のお知らせを取りまとめた「保証月報」を、永年冊子にて毎月案内していましたが、環境に対する配慮やデジタル化による業務効率改善の観点から、令和7年3月号をもちまして廃刊することとしました。

今後はHP等を通じて、即時性を高めて保証状況等を発信します。なお、**最新（前月）情報は、原則翌月第5営業日**に当協会HPに掲載する予定です。

また、最新情報やHPの更新情報は、当協会LINE公式アカウントにて配信しますので、この機会にご登録ください。

引き続き変わらぬご支援を賜りますようお願い申し上げます。



当協会LINE



HP

HPのURL

<https://www.ehime-cgc.or.jp>

〈 川之江信用金庫との信用保証申込手続き電子化の運用開始について 〉

愛媛県信用保証協会（会長：神野 一仁）および川之江信用金庫（理事長：日浦 博基）は、令和7年2月3日（月）より、非対面で電子的に信用保証申込手続きが行える「信用保証協会電子受付システム」の運用を開始しました。

信用保証申込手続きを電子化することで、非対面での手続きが可能となることに加えて、事務手続きの電子化・効率化が図られ、中小企業者の融資申込から、実際の融資実行までのリードタイムが短縮されるなど、一層スピード感をもった対応が可能となります。

当協会は、今後も中小企業金融におけるDX化を推し進めてまいります。

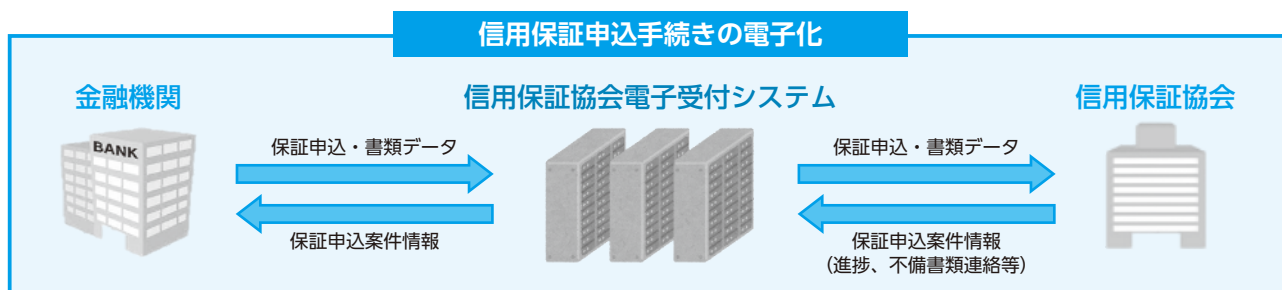

〈 認証付電子保証書交付の運用開始について 〉

愛媛県信用保証協会（会長：神野 一仁）は、(株)愛媛銀行（頭取：西川 義教）、(株)みずほ銀行（頭取：加藤 勝彦）、(株)広島銀行（頭取：清宗 一男）、(株)徳島大正銀行（頭取：板東 豊彦）との間で、中小企業者等に対する保証付融資のスピーディな実行のサポート、また、ペーパーレス化への対応や書類紛失防止、書類管理コストの軽減等を図るため、令和7年2月3日（月）保証決定分より、信用保証書等の電子交付の取扱いを開始しました。

信用保証書等の電子交付における特徴は以下の通りです。

特徴

◆速達性の向上

- ・当協会での保証（条件変更）決定処理と同時に保証書を発行し、配信サーバへ格納処理を実施（システム負荷・通信回線の状況により格納処理時間は変化します）
- ・配信サーバへの保証書ファイル格納と同時に通知メールを送信

◆管理コスト（紛失リスク）の軽減

- ・認証付電子保証書の原本は配信サーバ上に存在しているため、金融機関での保管は任意

◆高セキュリティの確保

- ・配信サーバとの通信はSSL/TLSにより暗号化
- ・クライアント証明書・ID・パスワードによる不正アクセスの防止

また、システムの概略は以下のとおりです。

システム概略図

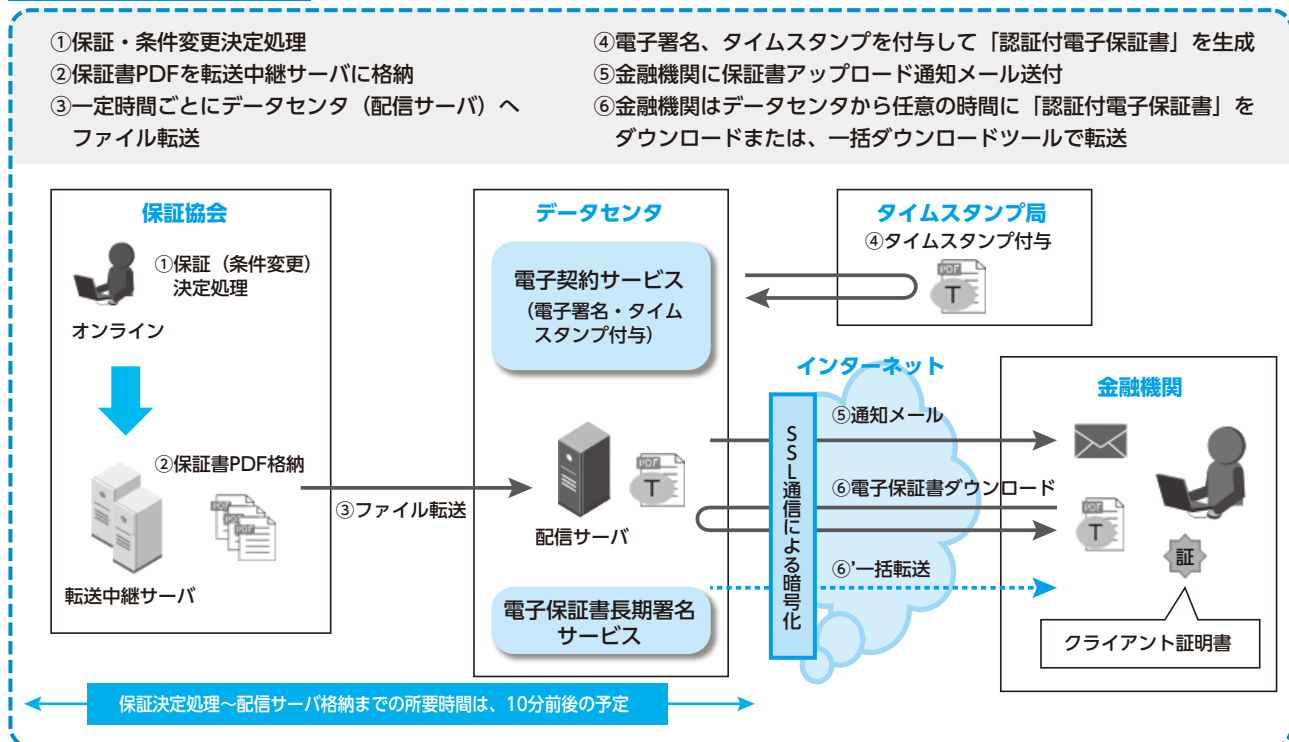

今後、他の金融機関に対しましても順次導入を提案してまいりますとともに、金融機関と連携し、中小企業者等の皆さまのより円滑な資金調達に向けた取組みを進めてまいります。

〈「第2回しまなみ連絡協議会」を開催しました〉



1月22日（水）、今治商工会議所にて「第2回しまなみ連絡協議会」を開催しました。

第2回目の開催となる今回は、中小企業者等支援施策や創業、事業承継、DXの推進等を議題として意見交換や質疑応答が行われ、当協会は、信用保証の取組みとして、今治支所における保証の現状や各市町の振興資金、創業保証の利用状況等について紹介しました。

今後も、関係機関とより一層連携し、中小企業者等を支援する仕組みづくりに取り組んでまいります。

〈愛媛信用金庫「第26回創業セミナー」にて講師を務めました〉



1月25日（土）、愛媛信用金庫の主催する「第26回創業セミナー」が大学生以上の創業・起業を目指す方、知識を習得したい方を対象に開催され、当協会職員が講師として参加しました。

本セミナーでは、様々な分野の専門家による創業に必要な考え方や手続き等の解説、創業者による経験談の紹介や創業支援を行っている機関による活動紹介が行われ、当協会は創業時の資金調達の手段の一つとして信用保証制度を解説しました。

〈「四国中央市起業塾」にて講師を務めました〉



1月30日（木）、四国中央市産業支援課の主催する「四国中央市起業塾」が開催され、当協会職員が講師として参加しました。

本講義は、四国中央市内在住で、起業を目指している方、起業に興味のある方、起業して3年以内の方を対象に例年開催されており、起業のために必要な心構えや基礎知識、融資制度などについて専門講師から学ぶことができます。当日は、当協会が行っている創業支援の詳細や創業関連の保証、創業時における心構えについて紹介しました。

講師派遣等のご希望がございましたら、業務統括部企業支援課（TEL：089-931-2114）までお気軽にご連絡ください。当協会は、今後もより良い創業支援を提供できるよう努めてまいります。

〈実 績〉

(単位：千円)

区 分	当 月 中				当 月 末			
	件数	金額	対前年同月比 (%)		件数	金額	対前年同月比 (%)	
			件数	金額			件数	金額
保証 申 込	327	3,733,910	73.98	45.05	4,639	63,392,752	79.58	57.13
保証 承 諾	313	3,531,650	70.98	44.07	4,550	62,224,702	77.66	55.01
保証債務残高	—	—	—	—	30,695	339,548,109	101.99	100.65
代位弁済	26	206,140	144.44	153.73	295	2,829,215	171.51	186.91

〈推移グラフ〉

(単位：千円)

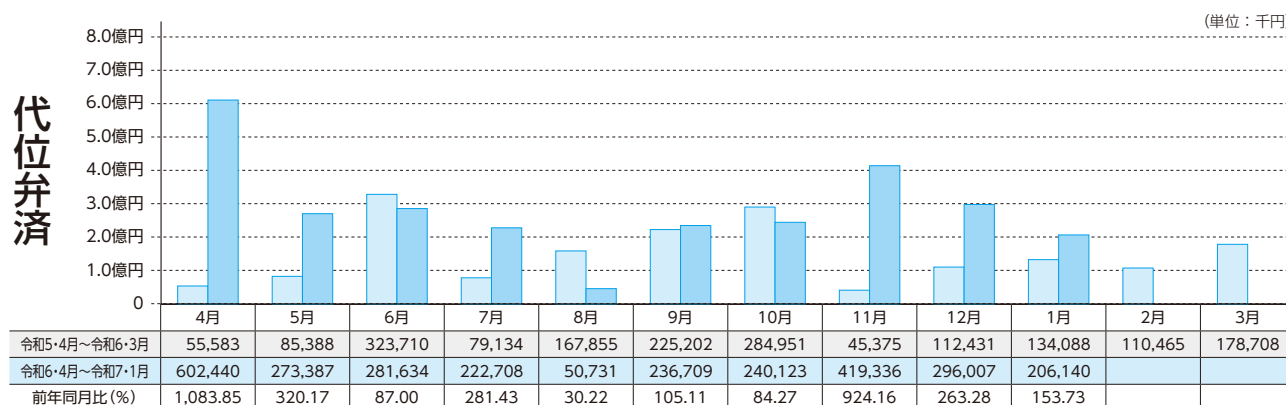
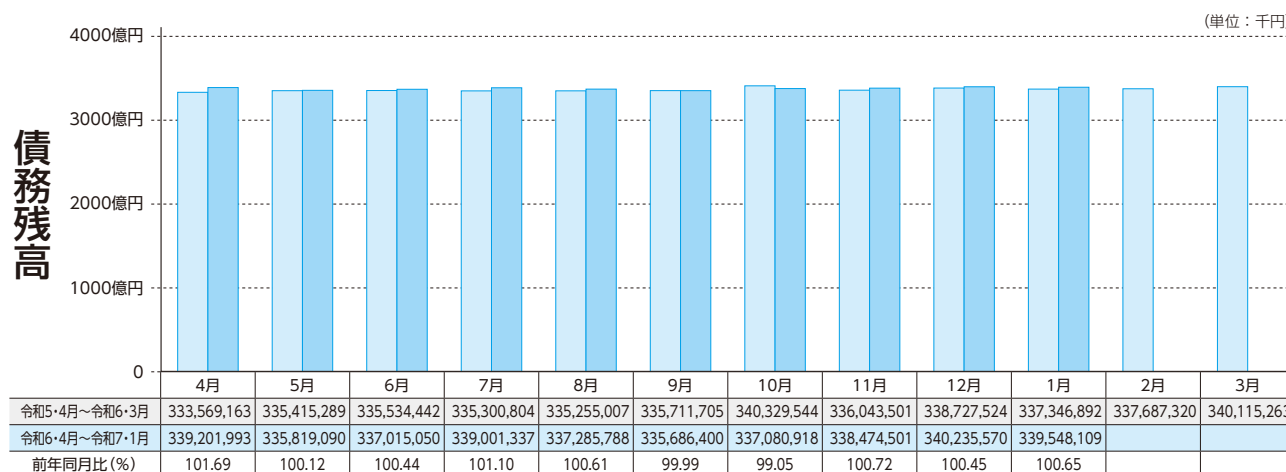
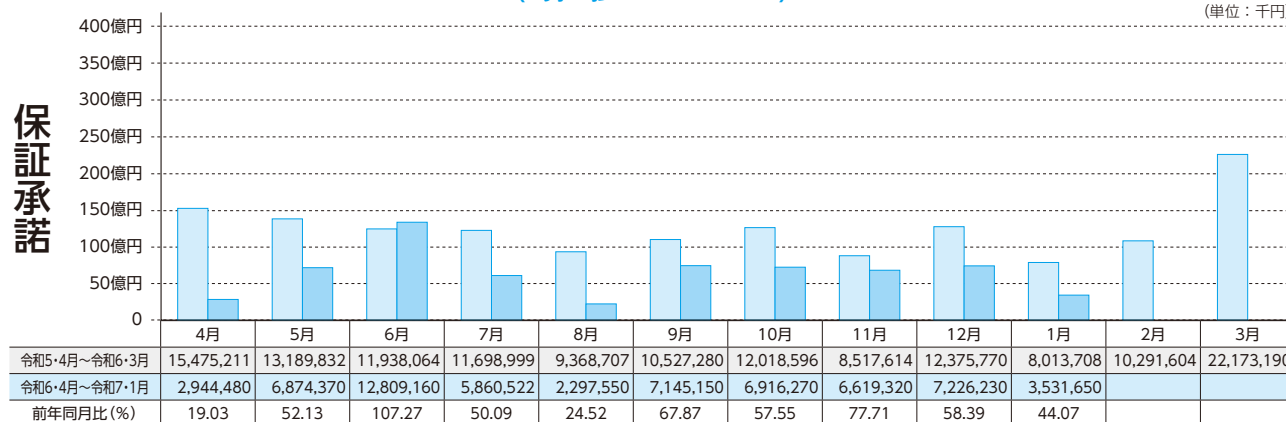

本・支所別保証状況 (令和7年1月分)

(単位：千円)

区分	保証承諾						保証債務残高			代位弁済					
	当月中			当月末			当月末			当月中			当月末		
	件数	金額	前年比(%)	件数	金額	前年比(%)	件数	金額	前年比(%)	件数	金額	前年比(%)	件数	金額	前年比(%)
本所	151	1,513,800	34.40	2,211	32,345,692	58.68	15,296	169,630,846	103.30	15	99,171	91.25	143	1,348,118	143.82
新居浜	74	797,600	59.17	1,046	13,208,040	48.95	7,016	78,994,402	97.85	6	91,658	407.81	72	637,549	171.56
今治	45	667,750	56.21	588	8,554,870	54.73	3,636	46,223,266	98.53	2	12,131	-----	35	318,110	280.39
八幡浜	26	334,300	56.42	342	3,896,060	43.34	2,456	24,992,699	96.02	0	0	0.00	24	410,264	483.23
宇和島	17	218,200	45.09	363	4,220,040	65.94	2,291	19,706,896	101.23	3	3,181	-----	21	115,174	1,804.75
合計	313	3,531,650	44.07	4,550	62,224,702	55.01	30,695	339,548,109	100.65	26	206,140	153.73	295	2,829,215	186.91

金融機関別保証状況 (令和7年1月分)

(単位：千円)

	保証承諾						保証債務残高			代位弁済					
	当月中			当月末			当月末			当月中			当月末		
	件数	金額	構成比	件数	金額	構成比	件数	金額	構成比	件数	金額	構成比	件数	金額	構成比
銀行	伊予	89	1,270,800	1,297	20,618,150	33.13	9,936	140,823,336	41.47	14	147,426	89	942,336	33.31	
	四国	5	43,150	23	375,650	0.60	329	4,911,402	1.45	0	0	2	22,378	0.79	
	百十四	6	173,000	70	1,822,100	2.93	565	11,089,153	3.27	1	1,795	7	83,640	2.96	
	阿波	1	20,000	12	453,200	0.73	164	4,857,554	1.43	0	0	0	0	0.00	
	広島	3	18,700	32	479,300	0.77	428	6,762,777	1.99	0	0	9	164,234	5.80	
	中国	0	0	4	114,000	0.18	108	2,408,318	0.71	0	0	1	40,126	1.42	
	山口	0	0	3	21,500	0.03	34	940,865	0.28	0	0	0	0	0.00	
	大分	0	0	0	0	0.00	0	0	0.00	0	0	0	0	0.00	
	西日本	0	0	0	0	0.00	0	0	0.00	0	0	0	0	0.00	
	みずほ	0	0	0	0	0.00	2	49,511	0.01	0	0	0	0	0.00	
	りそな	0	0	0	0	0.00	0	0	0.00	0	0	0	0	0.00	
	三井住友	0	0	1	65,000	0.10	7	181,130	0.05	0	0	0	0	0.00	
	三菱UFJ	0	0	0	0	0.00	3	31,036	0.01	0	0	0	0	0.00	
	三井住友信託	0	0	0	0	0.00	0	0	0.00	0	0	0	0	0.00	
	あおぞら	0	0	0	0	0.00	0	0	0.00	0	0	0	0	0.00	
	愛媛	87	1,118,700	1,294	21,101,150	33.91	8,795	86,898,436	25.59	3	3,768	76	519,064	18.35	
	香川	21	266,500	282	6,003,850	9.65	1,579	25,517,391	7.52	1	3,277	16	148,789	5.26	
	高知	3	22,000	27	263,400	0.42	236	2,447,063	0.72	0	0	7	96,240	3.40	
	徳島大正	4	42,500	40	712,500	1.15	191	2,390,486	0.70	0	0	1	1,677	0.06	
もみじ	0	0	0	0	0.00	0	0	0.00	0	0	0	0	0.00		
小計	219	2,975,350	3,085	52,029,800	83.62	22,377	289,308,456	85.20	19	156,266	208	2,018,485	71.34		
信用金庫	愛媛	70	418,050	1,096	7,879,802	12.66	5,987	36,906,704	10.87	5	47,410	53	479,242	16.94	
	川の江	3	15,500	55	514,900	0.83	385	3,130,023	0.92	0	0	9	192,620	6.81	
	東予	8	42,000	120	765,100	1.23	737	4,112,090	1.21	0	0	6	6,943	0.25	
	宇和島	10	71,750	170	853,250	1.37	1,027	4,565,240	1.34	2	2,464	17	119,751	4.23	
	観音寺	3	9,000	20	161,400	0.26	150	1,326,468	0.39	0	0	2	12,174	0.43	
	信金中金	0	0	0	0	0.00	0	0	0.00	0	0	0	0	0.00	
	小計	94	556,300	1,461	10,174,452	16.35	8,286	50,040,525	14.74	7	49,874	87	810,730	28.66	
信組	朝銀西	0	0	0	0	0.00	2	27,158	0.01	0	0	0	0	0.00	
	宿毛商銀	0	0	0	0	0.00	0	0	0.00	0	0	0	0	0.00	
	小計	0	0	0	0	0.00	2	27,158	0.01	0	0	0	0	0.00	
県信連	0	0	0	0	0.00	0	0	0.00	0	0	0	0	0.00		
単一農協	0	0	2	11,250	0.02	21	69,604	0.02	0	0	0	0	0.00		
県信漁連	0	0	0	0	0.00	0	0	0.00	0	0	0	0	0.00		
農林中金	0	0	0	0	0.00	0	0	0.00	0	0	0	0	0.00		
商工中金	0	0	2	9,200	0.01	9	102,365	0.03	0	0	0	0	0.00		
損保・生保	0	0	0	0	0.00	0	0	0.00	0	0	0	0	0.00		
労働金庫	0	0	0	0	0.00	0	0	0.00	0	0	0	0	0.00		
その他	0	0	0	0	0.00	0	0	0.00	0	0	0	0	0.00		
小計	0	0	4	20,450	0.03	30	171,969	0.05	0	0	0	0	0.00		
合計	313	3,531,650	4,550	62,224,702	100.00	30,695	339,548,109	100.00	26	206,140	295	2,829,215	100.00		

業種別保証状況 (令和7年1月分)

(単位：千円)

区分	保証承諾					保証債務残高			代位弁済				
	当月中		当月末			当月末			当月中		当月末		
	件数	金額	件数	金額	構成比	件数	金額	構成比	件数	金額	件数	金額	構成比
製造業	38	591,150	616	10,333,440	16.61	4,501	61,507,878	18.11	4	37,783	48	678,050	23.97
食料品工業	6	86,750	86	1,855,340	2.98	663	10,176,454	3.00	0	0	6	149,722	5.29
繊維品工業	4	76,500	54	1,308,200	2.10	434	8,429,839	2.48	0	0	6	54,548	1.93
木材・木製品工業	0	0	7	200,000	0.32	112	1,951,816	0.57	0	0	4	113,570	4.01
家具・建具工業	1	8,000	14	200,500	0.32	95	892,256	0.26	0	0	1	473	0.02
紙工業	1	8,300	33	880,500	1.42	319	5,035,524	1.48	0	0	0	0	0.00
製版・製本業	0	0	0	0	0.00	5	13,207	0.00	0	0	0	0	0.00
化学工業	0	0	2	10,000	0.02	28	382,953	0.11	0	0	0	0	0.00
石油石炭製品工業	0	0	0	0	0.00	5	102,286	0.03	0	0	0	0	0.00
ゴム・プラスチック工業	0	0	13	283,500	0.46	74	1,099,606	0.32	0	0	0	0	0.00
ゴム製品製造業	0	0	1	70,000	0.11	11	312,712	0.09	0	0	0	0	0.00
皮革工業	0	0	0	0	0.00	2	3,997	0.00	0	0	0	0	0.00
窯業	1	80,000	12	292,000	0.47	125	1,760,840	0.52	0	0	1	3,720	0.13
機械工業	4	75,000	59	901,800	1.45	558	9,290,045	2.74	1	22,375	10	185,762	6.57
電気機器工業	1	10,000	19	224,700	0.36	138	2,277,333	0.67	2	12,131	3	17,474	0.62
車輛工業	0	0	3	49,000	0.08	25	362,944	0.11	0	0	0	0	0.00
船舶工業	0	0	11	404,200	0.65	61	1,215,525	0.36	0	0	0	0	0.00
金属工業	8	154,500	116	1,599,900	2.57	689	9,528,456	2.81	1	3,277	11	41,661	1.47
ソフトウェア業	0	0	21	451,400	0.73	152	1,754,303	0.52	0	0	6	111,118	3.93
情報処理サービス業	0	0	1	5,000	0.01	1	5,000	0.00	0	0	0	0	0.00
農林漁業	0	0	4	128,000	0.21	17	199,540	0.06	0	0	0	0	0.00
その他の工業	12	92,100	160	1,469,400	2.36	987	6,713,241	1.98	0	0	0	0	0.00
鉱業	0	0	0	0	0.00	0	0	0.00	0	0	0	0	0.00
土石採取業	0	0	6	73,000	0.12	37	552,758	0.16	0	0	0	0	0.00
木材伐出業	0	0	5	33,000	0.05	37	188,232	0.06	0	0	0	0	0.00
建設業	97	960,100	1,322	17,194,435	27.63	7,836	83,100,516	24.47	1	2,547	57	463,965	16.40
卸売業	21	324,000	374	7,049,650	11.33	2,806	42,909,330	12.64	3	29,467	31	277,519	9.81
小売業	30	321,500	575	6,936,750	11.15	4,051	39,963,030	11.77	7	71,746	70	800,252	28.29
飲食店	24	109,100	344	2,653,100	4.26	2,522	13,955,799	4.11	1	1,999	39	215,710	7.62
不動産業	13	182,000	191	3,318,040	5.33	1,071	12,792,821	3.77	0	0	5	11,709	0.41
運送業	11	249,950	177	3,996,650	6.42	1,221	23,207,741	6.83	6	56,012	16	205,905	7.28
貨物運送取扱業	0	0	0	0	0.00	0	0	0.00	0	0	0	0	0.00
倉庫業	0	0	2	22,000	0.04	10	353,652	0.10	0	0	0	0	0.00
物品預り・駐車場業	0	0	0	0	0.00	24	351,882	0.10	0	0	0	0	0.00
電気・ガス・熱供給・水道業	0	0	5	18,200	0.03	43	385,013	0.11	0	0	0	0	0.00
印刷業	0	0	22	319,000	0.51	190	2,619,255	0.77	0	0	0	0	0.00
出版業	0	0	0	0	0.00	16	173,445	0.05	0	0	0	0	0.00
サービス業	78	790,850	894	10,137,937	16.29	6,159	56,685,547	16.69	4	6,587	29	176,105	6.22
物品賃貸業	3	29,000	25	397,800	0.64	147	2,035,403	0.60	0	0	0	0	0.00
宿泊業	2	22,500	22	486,700	0.78	250	4,030,813	1.19	0	0	1	3,888	0.14
洗濯・理美容・浴場業	13	54,100	145	1,104,060	1.77	1,092	5,779,027	1.70	0	0	7	60,091	2.12
その他の生活関連サービス業	1	12,000	10	82,000	0.13	159	1,352,565	0.40	0	0	6	26,068	0.92
旅行業	0	0	1	5,000	0.01	28	209,104	0.06	0	0	0	0	0.00
映画・娯楽業	0	0	17	209,700	0.34	231	3,369,583	0.99	0	0	0	0	0.00
広告業	5	19,000	19	297,700	0.48	130	1,331,923	0.39	0	0	0	0	0.00
放送業	0	0	0	0	0.00	5	23,711	0.01	0	0	0	0	0.00
情報通信サービス業	1	10,000	6	23,290	0.04	40	219,567	0.06	0	0	0	0	0.00
運輸サービス業	0	0	9	33,000	0.05	69	905,269	0.27	0	0	0	0	0.00
職業紹介・労働者派遣業	1	30,000	4	83,000	0.13	21	144,295	0.04	0	0	1	3,361	0.12
その他の事業サービス業	6	45,300	77	721,450	1.16	451	3,577,185	1.05	3	3,582	5	9,759	0.34
専門サービス業	6	20,800	91	567,770	0.91	553	2,630,837	0.77	1	3,005	1	3,005	0.11
技術サービス業	8	131,400	90	878,847	1.41	491	3,436,087	1.01	0	0	2	6,606	0.23
医療・福祉業	25	378,250	294	4,443,510	7.14	1,941	22,808,425	6.72	0	0	5	57,824	2.04
廃棄物処理業	3	24,000	41	494,540	0.79	296	3,228,370	0.95	0	0	0	0	0.00
教育・学習支援事業	3	12,000	37	288,420	0.46	203	1,333,082	0.39	0	0	1	5,504	0.19
その他のサービス業	1	2,500	6	21,150	0.03	52	270,302	0.08	0	0	0	0	0.00
保険媒介代理業	1	3,000	11	63,500	0.10	126	496,149	0.15	0	0	0	0	0.00
クレジットカード業、割賦金融業	0	0	0	0	0.00	0	0	0.00	0	0	0	0	0.00
金融商品取引業	0	0	0	0	0.00	0	0	0.00	0	0	0	0	0.00
商品先物取引業、商品投資顧問業	0	0	0	0	0.00	0	0	0.00	0	0	0	0	0.00
補助的金融業、金融附帯業、金融代理業	0	0	0	0	0.00	0	0	0.00	0	0	0	0	0.00
郵便業	0	0	0	0	0.00	0	0	0.00	0	0	0	0	0.00
通信業	0	0	0	0	0.00	1	1,220	0.00	0	0	0	0	0.00
インターネット付随サービス業	0	0	6	76,000	0.12	44	303,840	0.09	0	0	0	0	0.00
合計	313	3,531,650	4,550	62,224,702	100.00	30,695	339,548,109	100.00	26	206,140	295	2,829,215	100.00

※平成24年10月分統計より業種区分を変更したため、業種によっては変更前後での累計値等が一致しない場合があります。

金額別保証状況 (令和7年1月分)

(単位:千円)

区 分	保 証 承 諾					保 証 債 務 残 高		
	当 月 中		当 月 末			当 月 末		
	件数	金 額	件数	金 額	構成比	件数	金 額	構成比
1,000 以下	18	16,200	247	229,020	0.37	1,594	744,591	0.22
1,000 超 2,000 以下	29	54,450	429	775,782	1.25	2,614	2,593,811	0.76
2,000 超 3,000 以下	51	146,650	567	1,640,620	2.64	2,952	5,024,780	1.48
3,000 超 5,000 以下	78	367,800	1,236	5,861,980	9.42	6,355	18,144,082	5.34
5,000 超 10,000 以下	63	576,050	789	7,131,370	11.46	7,606	42,013,143	12.37
10,000 超 15,000 以下	16	223,500	223	3,104,880	4.99	1,479	14,889,061	4.38
15,000 超 20,000 以下	16	315,500	261	5,109,900	8.21	2,077	27,976,198	8.24
20,000 超 30,000 以下	21	592,500	322	9,120,250	14.66	2,273	47,956,776	14.12
30,000 超 50,000 以下	12	549,000	257	11,410,400	18.34	2,162	70,588,722	20.79
50,000 超 60,000 以下	1	60,000	38	2,209,500	3.55	459	22,078,810	6.50
60,000 超 70,000 以下	1	70,000	28	1,895,000	3.05	178	10,305,286	3.04
70,000 超 80,000 以下	7	560,000	102	8,131,000	13.07	261	17,590,565	5.18
80,000 超 100,000 以下	0	0	39	3,826,000	6.15	648	55,737,095	16.42
100,000 超 120,000 以下	0	0	4	463,000	0.74	10	888,032	0.26
120,000 超 150,000 以下	0	0	2	256,000	0.41	4	415,038	0.12
150,000 超 200,000 以下	0	0	6	1,060,000	1.70	23	2,602,119	0.77
200,000 超	0	0	0	0	0.00	0	0	0.00
合 計	313	3,531,650	4,550	62,224,702	100.00	30,695	339,548,109	100.00

期間別保証状況 (令和7年1月分)

(単位:千円)

区 分	保 証 承 諾					保 証 債 務 残 高		
	当 月 中		当 月 末			当 月 末		
	件数	金 額	件数	金 額	構成比	件数	金 額	構成比
3 力月以下	1	30,000	15	234,400	0.38	5	156,000	0.05
3 力月超 6 力月以下	4	73,000	38	1,069,200	1.72	33	1,060,874	0.31
6 力月超 1 力年以下	9	223,500	115	2,755,000	4.43	153	3,251,145	0.96
1 力年超 2 力年以下	4	37,000	67	631,600	1.02	144	1,241,734	0.37
2 力年超 3 力年以下	73	1,643,600	853	19,464,180	31.28	1,358	22,911,195	6.75
3 力年超 4 力年以下	6	21,150	48	238,700	0.38	247	850,909	0.25
4 力年超 5 力年以下	149	747,300	2,032	10,937,772	17.58	9,224	33,452,943	9.85
5 力年超 7 力年以下	52	470,600	596	6,972,710	11.21	9,493	59,592,567	17.55
7 力年超 10 力年以下	12	210,500	758	18,637,690	29.95	9,673	209,026,048	61.56
10 力年超	3	75,000	28	1,283,450	2.06	365	8,004,695	2.36
合 計	313	3,531,650	4,550	62,224,702	100.00	30,695	339,548,109	100.00

使途別保証状況 (令和7年1月分)

(単位:千円)

区 分	保 証 承 諾					保 証 債 務 残 高		
	当 月 中		当 月 末			当 月 末		
	件数	金 額	件数	金 額	構成比	件数	金 額	構成比
運 転 資 金	254	3,169,600	3,825	56,890,870	91.43	27,126	319,408,159	94.07
設 備 資 金	35	237,300	434	2,910,352	4.68	2,132	10,934,894	3.22
運 転 設 備 資 金	24	124,750	291	2,423,480	3.89	1,437	9,205,056	2.71
合 計	313	3,531,650	4,550	62,224,702	100.00	30,695	339,548,109	100.00

市町制度保証状況 (令和7年1月分)

(単位：千円)

振興資金		保証 承諾				保証債務残高	
		当 月 中		当 月 末		当 月 末	
		件 数	金 額	件 数	金 額	件 数	金 額
市	四 国 中 央	8	27,200	106	336,600	355	772,124
	新 居 浜	5	21,000	125	443,400	438	955,925
	西 条	11	46,100	190	741,310	505	1,220,280
	今 治	15	43,750	211	741,750	730	1,577,219
	松 山	46	149,700	505	1,700,435	2,318	4,163,182
	東 温	3	9,100	25	70,480	121	196,286
	伊 予	2	8,900	11	31,900	18	37,581
	大 洲	4	14,000	42	157,000	172	377,444
	八 幡 浜	2	6,000	34	110,050	102	230,817
	西 予	4	7,000	45	125,410	230	444,991
	宇 和 島	6	22,000	139	510,400	660	1,371,231
小 計	106	354,750	1,433	4,968,735	5,649	11,347,079	
町	砥 部	0	0	11	29,147	36	58,268
	上 島	0	0	2	6,000	13	32,334
	久 万 高 原	0	0	7	27,000	58	86,134
	松 前	1	5,000	61	271,700	60	244,414
	内 子	1	3,000	16	56,500	56	128,880
	伊 方	0	0	0	0	4	9,210
	鬼 北	0	0	10	42,000	48	125,929
	松 野	0	0	5	21,500	9	26,020
	愛 南	0	0	6	16,000	74	89,165
小 計	2	8,000	118	469,847	358	800,354	
合 計	108	362,750	1,551	5,438,582	6,007	12,147,433	

季節資金		保証 承諾				保証債務残高	
		当 月 中		当 月 末		当 月 末	
		件 数	金 額	件 数	金 額	件 数	金 額
松 山	0	0	2	4,000	1	1,000	
新 居 浜	0	0	0	0	0	0	
合 計	0	0	2	4,000	1	1,000	

設備近代化資金		保証 承諾				保証債務残高	
		当 月 中		当 月 末		当 月 末	
		件 数	金 額	件 数	金 額	件 数	金 額
松 山	15	61,200	146	527,710	563	1,395,023	
今 治	2	11,000	26	156,750	94	286,349	
宇 和 島	2	10,750	18	97,750	18	94,345	
合 計	19	82,950	190	782,210	675	1,775,717	

振興資金(緊急)		保証 承諾				保証債務残高	
		当 月 中		当 月 末		当 月 末	
		件 数	金 額	件 数	金 額	件 数	金 額
四 国 中 央	3	25,000	17	152,000	71	378,330	
新 居 浜	4	40,000	29	269,500	70	405,786	
今 治	2	20,000	21	199,000	61	343,421	
松 山	0	0	0	0	10	33,490	
八 幡 浜	0	0	9	56,300	189	330,514	
西 予	0	0	6	51,800	28	139,004	
合 計	9	85,000	82	728,600	429	1,630,545	

振興資金(経営安定化)		保証 承諾				保証債務残高	
		当 月 中		当 月 末		当 月 末	
		件 数	金 額	件 数	金 額	件 数	金 額
松 山	7	57,000	58	437,500	3,789	14,384,824	
今 治	2	14,000	15	108,000	47	202,687	
四 国 中 央	0	0	1	1,500	184	443,812	
西 条	1	7,000	15	117,300	586	1,782,069	
合 計	10	78,000	89	664,300	4,606	16,813,391	

令和7年1月末現在における各店舗別の信用保証状況を債務残高と保証承諾をベースに「ランキングベスト10」に集計しました。

今後とも県内中小企業金融の円滑化に、一層のご協力と信用保証の利用をお願いいたします。

BEST
保証債務残高
10

前月順位	順位	金融機関名		保証債務残高	
				件数	金額(千円)
1 →	1	愛媛銀行	本店営業部	521	11,971,540
2 →	2	伊予銀行	新居浜支店	470	9,546,010
3 →	3	伊予銀行	今治支店	374	7,518,192
4 →	4	伊予銀行	本店営業部	354	7,093,649
5 →	5	香川銀行	松山支店	319	6,662,164
7 ↗	6	伊予銀行	松山北支店	328	5,407,949
6 ↘	7	伊予銀行	西条支店	404	5,385,881
8 →	8	香川銀行	新居浜支店	269	4,891,222
9 →	9	阿波銀行	松山支店	160	4,786,428
10 →	10	伊予銀行	宇和島支店	313	4,183,896

BEST
保証承諾(当月中)
10

前月順位	順位	金融機関名		保証承諾(当月中)	
				件数	金額(千円)
27 ↗	1	伊予銀行	今治支店	6	212,500
2 →	2	伊予銀行	本店営業部	3	106,300
40 ↗	3	香川銀行	今治支店	5	104,500
46 ↗	4	伊予銀行	新居浜支店	4	100,000
1 ↘	5	愛媛銀行	本店営業部	6	95,000
93 ↗	6	伊予銀行	空港通支店	3	88,500
70 ↗	7	伊予銀行	大洲支店	4	88,000
79 ↗	8	伊予銀行	八幡浜支店	2	82,500
177 ↗	9	伊予銀行	壬生川支店	4	74,100
3 ↘	10	愛媛銀行	大街道支店	2	74,000

BEST
保証承諾(累計)
10

前月順位	順位	金融機関名		保証承諾(当月末)	
				件数	金額(千円)
1 →	1	愛媛銀行	本店営業部	87	3,203,900
2 →	2	香川銀行	松山支店	68	1,801,000
4 ↗	3	伊予銀行	今治支店	55	1,282,600
3 ↘	4	香川銀行	新居浜支店	49	1,200,000
5 →	5	伊予銀行	本店営業部	31	1,091,860
9 ↗	6	伊予銀行	新居浜支店	54	804,250
6 ↘	7	愛媛銀行	今治支店	26	800,220
8 →	8	愛媛銀行	道後支店	44	790,000
7 ↘	9	伊予銀行	宇和島支店	51	761,100
11 ↘	10	愛媛銀行	久米支店	41	736,500

金融機関店舗別保証状況



令和7年1月分

(単位：千円)

店 舗 名	保 証 承 諾						保 証 債 務 残 高			代 位 弁 済		
	当 月 中		対前年 同月比 (%)	当 月 末		対前年 同月比 (%)	当 月 末		対前年 同月比 (%)	当 月 末		代弁率 (%)
	件数	金 額		件数	金 額		件数	金 額		件数	金 額	
みずほ	0	0	----	0	0	0.00	1	42,911	89.56	0	0	0.00
松山	0	0	----	0	0	----	1	6,600	58.51	0	0	0.00
今治	0	0	----	0	0	----	0	0	0.00	0	0	0.00
萩	0	0	----	0	0	----	0	0	0.00	0	0	0.00
窪高	0	0	----	0	0	----	0	0	0.00	0	0	0.00
計	0	0	----	0	0	0.00	2	49,511	49.57	0	0	0.00
三井住友	0	0	----	1	65,000	----	3	95,108	204.53	0	0	0.00
松山	0	0	----	0	0	----	4	86,022	80.88	0	0	0.00
新居浜	0	0	----	1	65,000	----	7	181,130	118.49	0	0	0.00
計	0	0	----	1	65,000	----	7	181,130	118.49	0	0	0.00
三菱UFJ	0	0	----	0	0	----	1	17,500	74.47	0	0	0.00
福山	0	0	----	0	0	----	2	13,536	50.03	0	0	0.00
高松	0	0	----	0	0	----	3	31,036	61.39	0	0	0.00
計	0	0	----	0	0	----	3	31,036	61.39	0	0	0.00
伊予	3	106,300	29.82	31	1,091,860	47.74	354	7,093,649	97.61	0	0	0.00
本店	3	23,000	13.53	23	412,500	25.99	246	3,667,126	99.67	0	0	0.00
本町	1	3,000	3.75	18	225,950	35.33	215	2,147,527	92.07	1	38,755	1.74
松山駅前	0	0	0.00	13	243,700	38.61	174	2,198,689	103.60	1	1,410	0.07
湊町	1	12,000	----	15	148,780	95.45	65	527,661	122.46	0	0	0.00
立花	1	3,000	11.54	5	17,500	5.80	50	489,072	94.22	0	0	0.00
新立	3	19,000	17.27	57	559,450	60.26	404	3,357,772	96.16	5	48,217	1.45
大街道	0	0	0.00	10	287,000	78.35	108	1,781,144	93.44	3	29,467	1.66
一万	1	2,000	5.71	23	447,800	82.09	217	3,352,328	95.88	1	2,000	0.06
道後	3	11,400	18.61	36	472,640	46.17	285	3,655,025	95.23	6	56,861	1.51
三津浜	0	0	0.00	10	158,000	34.80	81	1,161,894	112.63	0	0	0.00
堀江	1	2,700	5.48	23	161,090	62.50	148	1,453,149	88.30	1	12,692	0.85
森松	2	18,000	24.49	31	482,700	61.21	224	2,634,274	111.97	1	11,305	0.45
北条	1	3,000	----	4	163,000	299.63	23	317,513	127.00	1	328	0.13
中島	2	30,500	69.32	13	198,500	44.74	89	1,302,927	103.99	0	0	0.00
横河原	1	5,000	----	10	240,620	22.52	149	3,073,304	96.00	1	36,124	1.15
郡中	1	10,000	----	7	59,000	22.12	74	864,518	93.32	2	13,030	1.43
砥部	1	5,000	3.70	29	322,000	22.53	194	3,403,493	100.52	0	0	0.00
松前	0	0	0.00	0	0	0.00	10	138,782	112.09	0	0	0.00
中山	0	0	----	7	51,600	12.19	53	755,282	106.48	0	0	0.00
久万	2	20,000	17.09	40	689,700	39.95	328	5,407,949	107.64	4	23,983	0.46
松山北	3	88,500	423.44	32	595,600	76.88	232	2,520,522	106.37	0	0	0.00
空港通	0	0	0.00	5	118,500	114.83	40	385,749	105.89	0	0	0.00
小野	0	0	----	1	3,000	4.29	17	236,947	93.25	0	0	0.00
上灘	0	0	0.00	3	57,000	24.15	54	591,496	94.32	0	0	0.00
和気	0	0	----	1	3,500	2.26	27	497,642	97.21	0	0	0.00
中央市場	0	0	0.00	10	111,500	42.08	60	752,993	102.05	0	0	0.00
東野	3	27,500	275.00	28	723,000	147.40	129	1,905,756	110.40	1	978	0.06
福音寺	3	24,500	49.49	35	566,900	44.16	167	2,348,857	103.27	7	134,187	5.78
余戸	0	0	----	9	345,600	163.79	100	1,250,488	105.30	0	0	0.00
石井	1	10,000	----	10	141,500	112.30	79	747,839	94.92	0	0	0.00
椿	4	24,000	39.34	19	217,900	35.25	136	1,785,304	101.27	7	38,461	2.15
久米	0	0	0.00	3	117,000	43.17	43	522,599	111.34	0	0	0.00
味生	0	0	----	4	99,000	176.00	47	524,053	113.98	0	0	0.00
牛瀨	0	0	0.00	16	225,400	75.54	147	1,158,027	98.42	0	0	0.00
古川	0	0	----	7	71,000	116.39	41	355,136	100.69	0	0	0.00
原町	0	0	0.00	1	3,000	23.08	8	47,513	88.05	0	0	0.00
三津東	0	0	----	1	35,000	16.83	31	451,470	85.79	1	734	0.16
桑原	0	0	----	3	40,000	30.77	12	236,294	99.74	0	0	0.00
水産市場	1	15,000	----	13	219,200	55.18	67	857,779	118.49	0	0	0.00
小栗	0	0	0.00	4	69,800	24.21	60	1,188,133	99.90	0	0	0.00
川内	0	0	----	0	0	----	1	6,160	81.05	0	0	0.00
緑台	6	212,500	416.67	55	1,282,600	64.12	374	7,518,192	89.99	10	137,836	1.82
今治	1	2,000	12.50	19	222,300	11.92	141	3,148,863	89.46	0	0	0.00
中浜												

※代弁率は直近12カ月の平均残高により算出したものです。

令和7年1月分

(単位：千円)

店 舗 名	保 証 承 諾						保 証 債 務 残 高			代 位 弁 済		
	当 月 中		対前年 同月比 (%)	当 月 末		対前年 同月比 (%)	当 月 末		対前年 同月比 (%)	当 月 末		代弁率 (%)
	件数	金 額		件数	金 額		件数	金 額		件数	金 額	
伊予 日 吉	4	60,000	-----	30	455,600	44.05	166	3,295,426	107.50	3	22,265	0.69
波 止 浜	1	1,500	18.75	13	279,200	104.96	81	1,095,577	96.39	2	28,442	2.55
桜 井	0	0	-----	12	93,000	41.61	74	913,376	84.91	0	0	0.00
菊 間	0	0	-----	2	9,400	5.77	40	443,931	79.59	1	15,082	3.08
大 島	0	0	0.00	19	156,600	50.35	90	1,177,500	100.58	0	0	0.00
伯 方	0	0	-----	4	155,000	158.16	40	435,751	117.82	0	0	0.00
宮 浦	0	0	0.00	10	267,400	312.02	47	807,496	145.39	0	0	0.00
今 治 南	1	25,000	-----	8	88,000	43.46	54	836,056	99.80	1	1,470	0.17
亀 岡	0	0	-----	1	3,000	42.86	6	42,074	90.02	0	0	0.00
近 見	0	0	-----	0	0	-----	2	3,028	60.32	0	0	0.00
富 田	2	7,000	16.28	8	142,000	62.83	49	735,523	102.31	0	0	0.00
日 高	0	0	-----	2	13,000	37.14	10	110,234	105.32	0	0	0.00
鳥 生	1	10,000	156.25	14	377,200	69.61	81	1,528,157	112.32	2	6,692	0.48
新 居 浜	4	100,000	57.14	54	804,250	18.65	470	9,546,010	96.77	5	29,479	0.30
角 野	0	0	0.00	27	460,000	34.33	158	3,097,625	95.64	4	67,487	2.13
新居浜東	1	10,000	76.92	14	127,200	18.46	87	1,489,474	90.35	0	0	0.00
三 島	1	8,300	29.64	16	140,500	33.69	174	1,563,302	76.17	5	25,270	1.44
川 之 江	0	0	0.00	20	531,100	464.20	147	2,003,241	96.48	1	4,047	0.20
西 条	4	23,000	119.79	47	374,450	23.64	404	5,385,881	92.13	0	0	0.00
三 芳	0	0	0.00	12	215,800	132.39	57	790,458	105.90	0	0	0.00
壬 生 川	4	74,100	264.64	26	439,300	144.74	136	1,669,442	102.03	0	0	0.00
丹 原	1	4,000	-----	7	109,000	1,090.00	43	528,001	117.95	0	0	0.00
小 松	1	5,000	16.67	10	169,000	34.49	66	1,318,878	99.44	0	0	0.00
土 居	4	49,000	-----	20	195,100	111.49	122	706,996	93.84	2	26,323	3.60
中 萩	0	0	-----	11	286,000	30.46	72	1,466,315	103.68	0	0	0.00
船 木	0	0	-----	0	0	0.00	3	65,251	96.08	0	0	0.00
新居浜市	0	0	-----	0	0	-----	1	184	48.94	0	0	0.00
高 津	0	0	0.00	1	1,500	6.00	7	25,342	128.95	0	0	0.00
八 幡 浜	2	82,500	-----	29	443,610	28.79	243	4,163,718	93.15	1	39,612	0.93
矢 野 町	0	0	-----	0	0	-----	2	1,556	56.71	0	0	0.00
大洲本町	0	0	-----	8	58,000	49.19	56	498,362	94.27	0	0	0.00
大 洲	4	88,000	733.33	23	355,600	41.96	206	2,423,504	93.91	0	0	0.00
長 浜	0	0	0.00	6	139,500	25.38	50	1,152,991	106.03	0	0	0.00
五 十 崎	0	0	-----	9	180,000	99.31	67	955,270	99.92	1	2,791	0.29
内 子	2	27,500	1,375.00	25	206,790	64.93	158	1,360,269	95.49	2	35,224	2.54
川 之 石	0	0	-----	6	98,800	178.82	29	209,250	110.53	1	712	0.35
伊 方	0	0	-----	1	3,000	6.25	17	108,039	90.75	0	0	0.00
三 崎	0	0	0.00	2	23,000	33.82	16	180,726	97.92	1	5,912	3.29
三 瓶	0	0	-----	5	27,800	9.33	28	596,303	120.41	1	2,998	0.50
宇 和 島	0	0	0.00	51	761,100	47.33	313	4,183,896	90.10	2	24,121	0.56
追 手	0	0	-----	0	0	-----	1	244	42.07	0	0	0.00
城 南	0	0	-----	0	0	-----	1	1,660	86.82	0	0	0.00
卯 之 町	1	3,000	150.00	13	134,460	32.96	95	1,074,559	107.32	0	0	0.00
野 村	1	10,000	-----	11	56,500	39.62	97	689,366	88.06	1	18,039	2.47
高 山	0	0	0.00	1	30,000	111.11	17	298,322	104.95	0	0	0.00
吉 田	0	0	-----	3	26,000	25.87	66	556,894	92.33	0	0	0.00
近 永	0	0	0.00	8	93,700	71.75	77	715,132	91.42	0	0	0.00
松 丸	0	0	-----	4	20,000	40.61	28	191,308	89.21	0	0	0.00
岩 松	0	0	-----	5	22,000	22.68	44	275,226	87.20	0	0	0.00
愛 南	0	0	-----	14	339,000	120.68	93	1,586,279	118.84	0	0	0.00
高 松	0	0	-----	0	0	-----	4	123,137	384.45	0	0	0.00
岡 山 南	0	0	-----	0	0	-----	2	29,550	80.41	0	0	0.00
新 宿	0	0	-----	0	0	-----	1	30,000	100.00	0	0	0.00
大 西	1	5,000	50.00	1	5,000	2.79	34	516,359	85.13	0	0	0.00
計	89	1,270,800	47.60	1,297	20,618,150	44.65	9,936	140,823,336	98.12	89	942,336	0.67
四国 松 山	1	1,500	75.00	11	211,500	31.08	144	2,620,688	97.14	2	22,378	0.83
松 山 南	1	6,000	-----	1	6,000	5.91	18	313,877	88.45	0	0	0.00

※代弁率は直近12ヵ月の平均残高により算出したものです。

令和7年1月分

(単位：千円)

店 舗 名	保 証 承 諾						保 証 債 務 残 高			代 位 弁 済			
	当 月 中		対前年 同月比 (%)	当 月 末		対前年 同月比 (%)	当 月 末		対前年 同月比 (%)	当 月 末		代弁率 (%)	
	件数	金 額		件数	金 額		件数	金 額		件数	金 額		
四国	今 治	0	0	0.00	0	0	0.00	14	108,418	45.72	0	0	0.00
	宇 和 島	2	33,450	-----	6	94,450	44.55	60	770,204	97.14	0	0	0.00
	八 幡 浜	0	0	0.00	2	50,000	40.03	42	501,974	82.06	0	0	0.00
	四国中央	1	2,200	-----	2	3,700	3.32	39	450,457	77.00	0	0	0.00
	高 松	0	0	-----	0	0	-----	2	40,000	100.00	0	0	0.00
	神 田	0	0	-----	0	0	-----	1	2,427	70.90	0	0	0.00
	宿 毛	0	0	-----	0	0	-----	2	6,995	84.37	0	0	0.00
	御 荘	0	0	-----	1	10,000	-----	7	96,362	100.58	0	0	0.00
	計	5	43,150	362.61	23	375,650	29.23	329	4,911,402	90.50	2	22,378	0.43
百十四	松 山	0	0	0.00	10	251,400	32.16	170	4,012,261	96.45	0	0	0.00
	今 治	2	53,000	265.00	11	313,000	72.12	85	1,728,974	106.20	1	436	0.03
	新 居 浜	3	70,000	-----	21	437,000	73.87	116	2,509,222	100.37	1	1,795	0.07
	西 条	0	0	0.00	14	410,700	130.34	118	1,692,402	111.44	5	81,409	4.76
	三 島	1	50,000	100.00	14	410,000	109.92	73	1,099,372	129.03	0	0	0.00
	鳴 門	0	0	-----	0	0	-----	2	12,547	80.02	0	0	0.00
	城 西	0	0	-----	0	0	-----	1	34,375	82.09	0	0	0.00
	観 音 寺	0	0	-----	0	0	-----	0	0	0.00	0	0	0.00
	計	6	173,000	97.74	70	1,822,100	73.02	565	11,089,153	103.29	7	83,640	0.75
阿波	松 山	1	20,000	15.38	11	433,200	21.74	160	4,786,428	106.22	0	0	0.00
	鳴 門	0	0	-----	1	20,000	100.00	3	52,626	94.85	0	0	0.00
	藍 住	0	0	-----	0	0	-----	1	18,500	86.05	0	0	0.00
	計	1	20,000	15.38	12	453,200	22.52	164	4,857,554	105.99	0	0	0.00
広島	松 山	1	3,700	4.68	5	113,700	26.19	115	2,249,689	85.63	7	132,600	5.68
	今 治	0	0	-----	3	41,000	10.12	46	957,877	75.72	0	0	0.00
	新 居 浜	1	5,000	4.55	4	40,000	7.80	45	1,286,705	101.54	0	0	0.00
	伊予西条	0	0	0.00	6	171,000	38.25	42	766,444	76.32	2	31,634	4.40
	川 之 江	0	0	-----	0	0	-----	24	172,188	60.53	0	0	0.00
	三 島	0	0	0.00	4	47,100	23.00	34	482,785	88.21	0	0	0.00
	児 島	0	0	-----	0	0	0.00	1	22,500	78.95	0	0	0.00
	B C C	1	10,000	-----	9	51,500	-----	113	601,916	-----	0	0	0.00
	皆 実 町	0	0	-----	0	0	-----	2	85,500	-----	0	0	0.00
	因 島	0	0	-----	1	15,000	93.75	4	94,385	109.39	0	0	0.00
	瀬 戸 田	0	0	-----	0	0	-----	1	18,500	86.05	0	0	0.00
	木 江	0	0	-----	0	0	-----	1	24,288	83.88	0	0	0.00
	計	3	18,700	6.83	32	479,300	23.38	428	6,762,777	94.44	9	164,234	2.34
中国	川 之 江	0	0	0.00	3	84,000	17.21	106	2,358,318	89.91	1	40,126	1.61
	三 原	0	0	-----	0	0	-----	1	20,000	100.00	0	0	0.00
	琴 平	0	0	-----	1	30,000	-----	1	30,000	-----	0	0	0.00
	計	0	0	0.00	4	114,000	23.36	108	2,408,318	91.12	1	40,126	1.59
山口	松 山	0	0	-----	3	21,500	35.83	32	874,215	94.75	0	0	0.00
	今 治	0	0	-----	0	0	0.00	0	0	-----	0	0	0.00
	尾 道	0	0	-----	0	0	-----	2	66,650	49.50	0	0	0.00
	計	0	0	-----	3	21,500	15.36	34	940,865	88.99	0	0	0.00
愛媛	本 店	6	95,000	82.61	87	3,203,900	75.13	521	11,971,540	110.11	0	0	0.00
	末 広 町	3	30,000	7,692.31	36	534,980	110.79	222	1,818,478	116.72	4	4,352	0.26
	大 街 道	2	74,000	3,700.00	21	378,500	101.51	175	1,411,071	103.40	0	0	0.00
	道 後	1	50,000	1,000.00	44	790,000	75.60	214	2,626,097	103.08	5	56,528	2.17
	本 町	1	10,000	15.63	26	486,000	90.40	227	2,001,465	103.67	8	111,805	5.40
	三 津 浜	0	0	0.00	19	244,800	41.35	174	1,530,954	90.72	0	0	0.00
	郡 中	4	40,000	44.94	29	444,600	76.12	128	1,450,144	103.20	0	0	0.00
	久 万	0	0	0.00	4	67,000	89.33	45	327,508	97.42	0	0	0.00
	北 条	4	23,000	23.00	17	121,000	28.15	164	1,121,202	95.21	3	8,157	0.70

※代弁率は直近12カ月の平均残高により算出したものです。

令和7年1月分

(単位：千円)

店 舗 名	保 証 承 諾						保 証 債 務 残 高			代 位 弁 済		
	当 月 中		対前年 同月比 (%)	当 月 末		対前年 同月比 (%)	当 月 末		対前年 同月比 (%)	当 月 末		代弁率 (%)
	件数	金 額		件数	金 額		件数	金 額		件数	金 額	
愛媛 立 花	1	5,000	-----	20	300,500	66.13	158	1,067,803	103.66	3	13,518	1.32
久 米	5	61,000	42.16	41	736,500	232.55	231	2,302,686	129.12	3	10,089	0.48
余 戸	1	10,000	5.44	26	651,000	73.34	206	2,563,273	123.14	1	11,590	0.48
鴨 川	3	51,000	85.00	23	407,500	38.97	202	2,010,964	107.12	0	0	0.00
中 央 通	0	0	0.00	18	314,500	93.13	144	1,538,104	103.62	8	47,266	3.07
中央市場	0	0	-----	1	10,000	50.00	15	135,106	82.91	0	0	0.00
重 信	1	2,000	8.70	32	304,580	95.39	174	1,227,916	111.04	0	0	0.00
古 川	0	0	0.00	28	532,600	105.09	236	1,949,920	103.93	0	0	0.00
桑 原	3	45,000	450.00	18	199,000	70.36	162	1,051,601	98.42	4	19,201	1.84
森 松	1	5,000	41.67	28	461,440	62.27	249	2,739,931	104.93	6	43,064	1.61
川 之 江	2	25,000	-----	18	366,000	128.42	130	1,454,722	116.58	0	0	0.00
三 島	1	4,000	-----	12	305,500	144.79	136	1,228,408	92.17	2	14,103	1.15
新 居 浜	5	71,000	179.75	43	689,000	52.80	231	3,357,754	103.12	0	0	0.00
泉 川	1	28,000	28.72	17	196,450	34.66	125	1,004,413	105.67	0	0	0.00
西 条	2	55,000	220.00	40	406,700	55.01	267	2,002,245	94.86	4	66,829	3.37
氷 見	0	0	0.00	14	80,500	298.15	66	261,010	106.83	0	0	0.00
壬 生 川	1	5,000	-----	15	216,780	156.86	102	632,503	107.41	0	0	0.00
丹 原	0	0	-----	11	65,000	28.46	87	497,065	93.41	0	0	0.00
今 治	0	0	0.00	26	800,220	70.85	225	2,532,236	118.64	4	17,149	0.74
旭 町	2	15,000	24.75	26	440,400	60.20	193	1,834,908	94.53	0	0	0.00
波 止 浜	0	0	0.00	13	151,500	32.23	124	1,451,123	102.34	0	0	0.00
伯 方	3	25,000	44.64	21	298,000	213.62	85	856,924	118.34	0	0	0.00
弓 削	0	0	-----	4	26,000	152.94	48	180,806	89.35	0	0	0.00
菊 間	0	0	-----	6	56,000	38.59	26	191,851	93.77	0	0	0.00
吉 海	1	3,500	19.44	14	119,500	110.65	44	368,640	117.09	0	0	0.00
新居浜東	1	30,000	857.14	17	130,800	36.14	106	890,562	100.28	0	0	0.00
中 萩	0	0	-----	5	62,500	26.40	54	590,154	87.21	0	0	0.00
今 治 東	1	3,500	-----	13	79,000	55.44	73	366,605	97.51	1	118	0.03
日 高	0	0	0.00	20	171,130	68.45	98	604,323	93.67	3	5,546	0.89
飯 岡	0	0	-----	8	63,000	115.60	33	142,229	98.83	3	5,144	3.88
長 浜	0	0	-----	8	168,700	123.68	38	366,864	98.18	0	0	0.00
内 子	1	3,000	-----	13	295,500	48.09	98	1,249,128	106.02	0	0	0.00
大 洲	3	38,000	292.31	25	233,200	95.65	195	1,227,910	86.91	1	7,653	0.60
八 幡 浜	1	50,000	62.50	28	491,300	49.95	158	1,982,876	106.24	0	0	0.00
三 瓶	0	0	0.00	7	48,800	37.25	58	360,483	85.82	0	0	0.00
卯 之 町	3	12,800	8.06	11	61,300	18.55	102	649,578	91.40	0	0	0.00
野 村	2	7,000	-----	7	53,500	100.00	72	470,498	87.33	0	0	0.00
吉 田	0	0	0.00	13	117,990	368.72	54	336,041	97.71	0	0	0.00
宇 和 島	2	70,000	34.40	29	555,500	58.43	170	2,273,051	108.26	2	16,160	0.71
近 永	1	30,000	60.00	16	190,000	47.50	111	855,728	102.20	0	0	0.00
しろかわ	0	0	-----	0	0	0.00	2	8,763	79.44	0	0	0.00
城 辺	0	0	0.00	15	201,000	169.66	93	607,075	97.03	0	0	0.00
宇和島南	0	0	-----	6	80,000	125.49	30	284,959	116.06	1	717	0.26
川 之 石	0	0	0.00	2	8,700	16.73	19	163,730	100.09	0	0	0.00
岩 松	1	5,000	16.67	9	68,200	94.72	50	219,744	149.31	0	0	0.00
水産市場	0	0	0.00	2	23,000	10.27	22	264,823	94.56	0	0	0.00
空 港 通	0	0	0.00	21	338,500	38.51	179	2,145,663	110.32	0	0	0.00
石 井	0	0	0.00	24	580,700	85.23	254	2,975,832	109.16	2	32,682	1.15
中 村	0	0	-----	0	0	-----	1	6,431	85.63	0	0	0.00
姫 原	0	0	-----	2	13,000	128.71	18	62,479	91.71	0	0	0.00
松 前	2	25,000	156.25	45	431,000	86.03	134	1,178,879	104.71	0	0	0.00
桜 井	2	7,000	-----	8	124,000	128.50	48	347,554	107.97	0	0	0.00
坂 出	0	0	-----	0	0	-----	1	4,288	75.02	0	0	0.00
丸 亀	1	30,000	75.00	2	130,000	325.00	2	135,214	-----	0	0	0.00
川 内	0	0	0.00	13	108,680	85.71	104	621,773	95.31	0	0	0.00
土 居	0	0	0.00	13	174,400	157.12	92	639,786	132.68	1	419	0.07
味 生	0	0	-----	9	78,000	45.35	50	300,740	98.66	0	0	0.00
松 末	1	6,000	-----	10	98,000	183.18	83	472,810	116.46	0	0	0.00

※代弁率は直近12ヵ月の平均残高により算出したものです。

令和7年1月分

(単位：千円)

店 舗 名	保 証 承 諾						保 証 債 務 残 高			代 位 弁 済		
	当 月 中		対前年 同月比 (%)	当 月 末		対前年 同月比 (%)	当 月 末		対前年 同月比 (%)	当 月 末		代弁率 (%)
	件数	金 額		件数	金 額		件数	金 額		件数	金 額	
愛媛 東 京	0	0	-----	0	0	-----	3	38,520	-----	0	0	0.00
雄 郡	0	0	0.00	19	245,000	49.66	134	1,270,805	89.71	0	0	0.00
見 奈良	2	7,000	30.43	11	133,000	65.20	88	693,324	94.71	1	1,976	0.28
湯 築	1	3,000	-----	4	14,000	12.17	22	167,192	92.80	0	0	0.00
松山駅前	2	6,000	15.00	6	41,000	25.31	47	298,208	88.81	0	0	0.00
三津浜東	0	0	-----	3	27,400	107.45	26	111,261	112.20	0	0	0.00
広 島	0	0	-----	0	0	-----	1	216	28.50	0	0	0.00
金 生	1	3,000	60.00	10	306,500	283.53	83	533,217	102.25	4	15,178	3.01
中之庄	0	0	0.00	10	160,000	347.83	50	450,715	93.60	0	0	0.00
砥 部	1	3,900	26.00	9	277,900	170.49	52	528,393	99.87	0	0	0.00
来 住	3	36,000	720.00	22	301,000	56.92	146	1,294,256	102.96	2	9,819	0.77
角 野	1	10,000	-----	1	10,000	-----	2	3,488	70.78	0	0	0.00
ときわ	0	0	-----	0	0	0.00	3	1,899	70.00	0	0	0.00
計	87	1,118,700	44.62	1,294	21,101,150	71.50	8,795	86,898,436	105.01	76	519,064	0.62
高知 松 山	1	20,000	250.00	2	40,000	27.32	37	502,887	68.82	2	34,835	6.21
今 治	1	1,000	5.00	5	19,000	20.65	46	407,899	74.30	0	0	0.00
宇 和 島	1	1,000	2.35	10	112,400	39.86	56	664,089	101.02	0	0	0.00
八幡浜	0	0	0.00	2	10,000	7.14	25	264,831	68.43	2	60,049	17.90
新居浜	0	0	0.00	7	79,000	45.14	58	543,902	74.83	2	482	0.09
城 辺	0	0	-----	1	3,000	-----	13	63,175	83.63	1	874	1.26
宿 毛	0	0	-----	0	0	-----	1	280	59.32	0	0	0.00
計	3	22,000	24.86	27	263,400	31.53	236	2,447,063	78.26	7	96,240	3.58
徳島大正 松 山	1	5,000	100.00	20	447,000	158.51	81	1,378,778	112.39	0	0	0.00
今 治	3	37,500	241.94	20	265,500	110.63	108	977,308	99.49	1	1,677	0.17
池 田	0	0	-----	0	0	0.00	2	34,400	96.63	0	0	0.00
計	4	42,500	207.32	40	712,500	130.26	191	2,390,486	106.50	1	1,677	0.07
香川 松 山	4	53,000	46.90	68	1,801,000	100.67	319	6,662,164	117.12	3	84,535	1.35
松 山 西	1	60,000	54.55	18	433,500	81.95	93	1,598,732	108.95	0	0	0.00
今 治	5	104,500	80.38	42	608,500	71.00	224	3,277,115	109.18	4	26,045	0.81
宇 和 島	1	5,000	9.52	23	615,150	126.64	98	1,313,897	139.23	1	7,830	0.67
岩 松	1	5,000	-----	4	138,000	920.00	18	231,671	210.99	0	0	0.00
新居浜	2	13,000	5.18	49	1,200,000	62.75	269	4,891,222	115.38	5	14,014	0.30
西 条	3	10,000	66.67	21	294,200	67.09	141	2,063,989	101.11	2	10,365	0.51
大 洲	0	0	0.00	13	249,000	40.75	113	1,544,246	109.77	0	0	0.00
八幡浜	0	0	-----	6	59,200	48.93	34	252,969	99.54	0	0	0.00
川之江	4	16,000	45.71	29	542,300	60.73	173	2,355,367	113.08	0	0	0.00
三 島	0	0	-----	9	63,000	8.81	97	1,326,020	84.26	1	6,000	0.42
計	21	266,500	37.30	282	6,003,850	71.75	1,579	25,517,391	111.88	16	148,789	0.61
愛媛信用 本 店	4	31,500	39.38	62	510,000	67.62	371	2,450,971	108.99	1	1,542	0.07
城 東	1	1,000	20.00	17	57,500	141.98	61	297,081	98.55	0	0	0.00
松山本町	0	0	0.00	17	81,340	15.95	148	1,043,867	84.52	0	0	0.00
立 花	0	0	-----	2	2,500	11.79	17	63,099	218.77	0	0	0.00
道 後	3	46,500	78.81	24	153,600	54.84	119	524,419	103.03	0	0	0.00
東環東本	2	21,800	622.86	30	192,900	66.43	175	957,016	105.44	3	5,565	0.61
久 米	0	0	0.00	44	319,400	44.79	259	1,389,244	100.74	3	41,859	2.94
砥 部	2	9,200	920.00	20	100,300	56.60	117	640,641	89.31	4	87,048	12.67
潮 見	2	25,500	87.93	27	155,865	54.13	171	868,909	107.80	5	46,257	5.30
余 戸	3	11,900	32.43	36	217,200	63.79	155	943,379	97.56	0	0	0.00
中央通	2	9,000	61.69	19	109,000	58.22	113	600,635	96.83	2	10,329	1.70
横 河 原	1	2,100	14.00	20	164,100	93.41	105	576,543	117.32	2	5,207	0.98
石 井	5	16,500	55.00	46	508,600	52.85	330	2,598,191	102.17	3	24,279	0.94
平 井	0	0	0.00	15	93,300	25.17	115	628,268	109.25	0	0	0.00
齊 院	5	12,000	80.00	48	250,150	60.09	176	997,695	109.32	1	2,547	0.26

※代弁率は直近12カ月の平均残高により算出したものです。

令和7年1月分

(単位：千円)

店 舗 名	保 証 承 諾						保 証 債 務 残 高			代 位 弁 済		
	当 月 中		対前年 同月比 (%)	当 月 末		対前年 同月比 (%)	当 月 末		対前年 同月比 (%)	当 月 末		代弁率 (%)
	件数	金 額		件数	金 額		件数	金 額		件数	金 額	
愛媛信用 今 治	1	2,750	5.79	41	402,170	42.29	260	2,401,569	98.49	1	5,136	0.21
常 盤 町	0	0	0.00	26	207,600	66.25	128	660,983	98.97	0	0	0.00
鳥 生	4	59,500	-----	22	304,500	144.04	79	863,885	96.22	0	0	0.00
波 止 浜	1	20,000	16.67	20	348,100	52.35	94	1,557,282	109.85	0	0	0.00
今 治 南	0	0	0.00	22	111,800	23.13	147	801,090	89.56	1	13,367	1.59
宮 西	1	5,000	16.67	20	101,500	103.36	94	389,608	109.24	2	8,638	2.27
川 内	0	0	-----	9	144,700	126.24	57	752,928	107.91	0	0	0.00
とべ中央	2	5,000	58.82	17	93,347	51.63	125	573,656	94.24	0	0	0.00
垣 生	1	3,000	6.67	18	145,500	31.89	117	777,634	93.43	2	95,340	10.87
溝 辺	0	0	0.00	8	36,000	15.66	98	410,052	91.93	0	0	0.00
雄 郡	2	5,000	11.36	62	444,190	41.21	262	1,619,673	114.88	1	1,419	0.09
和 泉	2	17,000	147.83	33	374,300	103.11	155	876,542	100.21	5	9,028	1.04
久 万	0	0	0.00	5	24,500	47.72	44	181,178	102.28	0	0	0.00
三 津 浜	5	17,000	188.89	37	183,400	74.86	155	748,435	95.97	0	0	0.00
味 生	0	0	-----	0	0	0.00	41	129,864	70.34	0	0	0.00
北 条	2	5,500	16.92	12	83,400	36.56	132	534,582	93.57	0	0	0.00
き し	3	8,800	14.43	28	207,100	40.04	168	965,712	88.86	3	13,383	1.29
菊 間	1	2,500	6.94	12	60,650	49.11	45	212,043	110.97	0	0	0.00
大 西	1	10,000	48.78	9	72,000	36.92	54	471,848	91.57	0	0	0.00
郡 中	0	0	0.00	27	252,080	194.36	116	657,983	103.13	2	13,043	2.19
松 前	0	0	-----	24	206,700	72.99	81	514,305	134.46	0	0	0.00
壬 生 川	0	0	0.00	45	186,180	89.51	198	1,144,391	121.94	1	473	0.04
丹 原	0	0	-----	0	0	0.00	7	21,504	6.35	0	0	0.00
西 条	5	37,000	46.25	33	163,800	37.16	172	939,694	102.54	3	7,701	0.83
新 居 浜	0	0	0.00	17	124,450	37.93	131	769,116	98.20	1	11,053	1.42
中 菟	2	7,500	93.75	30	127,380	29.57	127	696,831	95.88	0	0	0.00
三 島	1	5,000	-----	13	35,000	19.18	79	455,574	95.33	1	6,605	1.37
川 之 江	2	11,000	137.50	25	194,000	72.39	105	568,420	110.10	0	0	0.00
八 幡 浜	1	3,500	8.39	27	198,500	58.77	143	946,735	95.86	4	23,183	2.35
大 洲	1	3,000	6.00	13	84,500	43.71	103	541,557	103.10	0	0	0.00
野 村	2	3,000	-----	14	46,700	65.96	38	142,075	78.10	2	46,240	28.41
計	70	418,050	33.00	1,096	7,879,802	52.68	5,987	36,906,704	100.55	53	479,242	1.29
川之江 本 店	0	0	-----	5	43,000	43.00	70	719,660	85.32	0	0	0.00
上 分	1	2,000	-----	15	155,000	71.10	71	631,924	89.90	2	55,845	8.55
三 島	0	0	-----	5	12,000	12.37	41	273,585	75.30	2	36,562	11.69
南	2	13,500	61.36	15	233,400	65.56	97	986,367	87.34	0	0	0.00
東	0	0	-----	3	9,500	55.88	30	136,885	78.49	0	0	0.00
西	0	0	-----	12	62,000	156.96	76	381,602	76.57	5	100,213	21.70
計	3	15,500	70.45	55	514,900	62.22	385	3,130,023	84.32	9	192,620	5.63
東予信用 本 店	3	13,000	-----	24	141,500	64.09	109	760,459	108.96	2	2,793	0.38
三 島	0	0	0.00	8	37,300	50.07	69	275,828	88.63	0	0	0.00
西 条	1	4,000	40.00	12	45,300	31.86	91	341,494	94.78	0	0	0.00
寒 川	2	10,000	28.57	21	158,100	116.25	115	448,206	108.32	1	1,650	0.39
泉 川	0	0	0.00	12	75,800	32.71	70	441,451	102.34	0	0	0.00
小 松	2	15,000	1,500.00	14	101,400	79.22	84	327,615	101.66	3	2,500	0.80
川 東	0	0	-----	12	59,200	12.27	88	870,323	89.42	0	0	0.00
中 菟	0	0	0.00	5	17,000	20.78	41	189,305	100.76	0	0	0.00
喜 多 川	0	0	-----	1	5,000	15.15	21	62,943	87.55	0	0	0.00
新居浜駅	0	0	0.00	11	124,500	96.55	49	394,466	119.61	0	0	0.00
計	8	42,000	67.85	120	765,100	46.11	737	4,112,090	100.30	6	6,943	0.17
宇和島 本 店	1	2,000	100.00	47	180,900	69.98	235	989,084	94.95	6	26,066	2.53
恵美須町	4	56,000	1,120.00	12	97,400	31.95	169	1,047,233	97.68	0	0	0.00

※代弁率は直近12ヵ月の平均残高により算出したものです。

令和7年1月分

(単位：千円)

店 舗 名	保 証 承 諾						保 証 債 務 残 高			代 位 弁 済		
	当 月 中		対前年 同月比 (%)	当 月 末		対前年 同月比 (%)	当 月 末		対前年 同月比 (%)	当 月 末		代弁率 (%)
	件数	金 額		件数	金 額		件数	金 額		件数	金 額	
宇和島 新 橋	1	8,000	100.00	25	121,800	161.75	107	364,427	111.98	0	0	0.00
吉 田	0	0	0.00	6	23,300	95.10	72	297,916	91.60	2	2,464	0.79
南 宇 和	0	0	-----	13	130,400	97.36	93	534,947	88.85	5	35,868	6.36
城 南	0	0	-----	11	39,200	87.31	34	94,117	95.63	0	0	0.00
来	0	0	0.00	15	72,900	24.83	99	498,218	96.69	0	0	0.00
泉 町	2	2,750	-----	10	37,150	265.36	50	115,690	91.09	0	0	0.00
三 間	0	0	-----	4	42,000	52.84	37	156,482	98.53	1	1,074	0.70
卯 之 町	2	3,000	75.00	27	108,200	95.75	131	467,125	92.43	3	54,279	11.06
計	10	71,750	177.16	170	853,250	63.57	1,027	4,565,240	95.68	17	119,751	2.54
観音寺 四国中央	3	9,000	90.00	19	151,400	41.80	149	1,317,268	86.52	2	12,174	0.85
港	0	0	-----	1	10,000	-----	1	9,200	-----	0	0	0.00
計	3	9,000	90.00	20	161,400	44.56	150	1,326,468	87.13	2	12,174	0.84
商工中金 松 山	0	0	0.00	2	9,200	95.83	9	102,365	90.09	0	0	0.00
計	0	0	0.00	2	9,200	95.83	9	102,365	90.09	0	0	0.00
県信連 本 所	0	0	-----	0	0	-----	0	0	0.00	0	0	0.00
計	0	0	-----	0	0	-----	0	0	0.00	0	0	0.00
えひめ南 本 所	0	0	-----	0	0	-----	1	548	17.09	0	0	0.00
三 間 町	0	0	-----	0	0	-----	1	784	-----	0	0	0.00
西宇和 本 店	0	0	-----	0	0	-----	0	0	0.00	0	0	0.00
八 幡 浜	0	0	-----	0	0	-----	2	651	-----	0	0	0.00
越智今治 本 店	0	0	-----	0	0	-----	0	0	0.00	0	0	0.00
今 治	0	0	-----	0	0	-----	2	5,464	-----	0	0	0.00
波 止 浜	0	0	-----	0	0	-----	1	1,120	-----	0	0	0.00
富 田	0	0	-----	0	0	-----	1	1,175	-----	0	0	0.00
波 方 町	0	0	-----	0	0	-----	1	3,330	-----	0	0	0.00
うま 本 店	0	0	-----	0	0	-----	2	15,886	498.62	0	0	0.00
えひめ中央 本 所	0	0	-----	2	11,250	321.43	8	25,667	213.68	0	0	0.00
愛媛たいき 本 所	0	0	-----	0	0	-----	0	0	0.00	0	0	0.00
喜 多	0	0	-----	0	0	-----	1	215	-----	0	0	0.00
オズメッセ	0	0	-----	0	0	-----	1	14,764	-----	0	0	0.00
計	0	0	-----	2	11,250	321.43	21	69,604	142.29	0	0	0.00
朝銀西 愛 媛	0	0	-----	0	0	-----	2	27,158	395.90	0	0	0.00
計	0	0	-----	0	0	-----	2	27,158	395.90	0	0	0.00
総合計	313	3,531,650	44.07	4,550	62,224,702	55.01	30,695	339,548,109	100.65	295	2,829,215	0.84

※代弁率は直近12カ月の平均残高により算出したものです。

松前

Masaki



年齢問わずみんなが楽しめる松前公園



松前町役場に隣接。多目的グラウンド、老人広場、遊具広場など、誰でも楽しめる憩いの場となっている。各種スポーツ大会の会場として使用されることも多く、アリーナ、トレーニング施設を完備した体育館もある。

- 営業時間/9:00~21:30
- 定休日/年末年始(12月28日~1月4日) ※子供広場は開放
- 駐車場/無料
- TEL/089-984-7227(松前公園体育館)

瀬戸内海に面した塩屋海岸は、夕陽の絶景スポット



海岸線に沿って道があり、見渡す限り美しい景色が広がっている。絶滅危惧種「アカウミガメ」の産卵地でもある。遊歩道も整備してあるので、ゆっくり散歩するのもおすすめ。夕日が綺麗なスポットで、運が良ければ夕日が水平線につながる「だるま夕日」を見ることができる。

- 駐車場/なし
- TEL/089-985-4120(松前町産業課商工水産観光係)

四国最大級のショッピングモール エミフルMASAKI



ファッション・雑貨・グルメなど、200以上のショップが入った大型ショッピングモール。四国初出店の店舗も多く、ゲームセンター・映画館・屋内アスレチック施設などのアミューズメントも充実。地域密着のイベントも開催している。

- 営業時間/10:00~23:45(店舗により異なる)
- 定休日/年中無休
- 駐車場/5,200台
- TEL/089-984-2111

松山市のベッドタウン。 利便性と自然が調和した松前町

初夏、黄金色に輝く松前町。なかでも、“はだか麦”の栽培が盛んです。享保の大飢饉の際、食糧が無くなっても種麦に手をつけなかった「義農作兵衛の伝説」があり、今も受け継がれているとのこと。その他、魚の行商をするおたたさん、海にたらいを浮かべ、体を上下に動かし前進する「はんざり競槽」など、水にまつわる文化・伝統もよく知られています。松前町は、松山市中心部まで車で約20分という利便性の良さから、県内で一番小さな面積で、最も人口の多い町(約3万人)となっています。四国最大級のショッピングモール「エミフルMASAKI」は、県内外から多くの買い物客が訪れる人気スポットです。

●人口(県内20市町中12位) ●面積20.41 km²(県内20市町中20位)

●松前町の人口と世帯数(令和6年12月31日現在(資料:松前町HP))人口総数30,195人/世帯数13,985戸



愛媛県信用保証協会
EHIME GUARANTEE

[本 所]

〒790-8651 松山市千舟町3丁目3番地8 千舟町スクエアガーデン7,8,9階
 総務部/総務課 Tel 089-931-2111(代) Fax 089-931-2107
 電算課 Tel 089-931-2115 Fax 089-931-2170
 業務統括部/保証企画課 Tel 089-931-2119 Fax 089-931-1026
 企業支援課 Tel 089-931-2114 Fax 089-931-1026
 審査課 Tel 089-931-2114 Fax 089-931-1026
 債権管理部/管理課 Tel 089-931-2128 Fax 089-931-2129
 代位弁済課 Tel 089-931-2117 Fax 089-931-2129
 監査室 Tel 089-931-2180 Fax 089-931-2129

[松山事業部]

松山市・東温市・伊予市・久万高原町・砥部町・松前町 **業務区域**

〒790-8651 松山市千舟町3丁目3番地8 千舟町スクエアガーデン7階
 保証課 Tel 089-931-2118 Fax 089-931-2174
 保証事務課

[新居浜支所]

新居浜市・西条市・四国中央市 **業務区域**

〒792-0025 新居浜市一宮町2丁目4番8号 新居浜商工会館2階
 Tel 0897-33-8282 Fax 0897-33-8284

[今治支所]

今治市・上島町 **業務区域**

〒794-0042 今治市旭町2丁目3番地20 今治商工会議所ビル5階
 Tel 0898-23-0170 Fax 0898-23-0758

[八幡浜支所]

八幡浜市・大洲市・西予市・内子町・伊方町 **業務区域**

〒796-8691 八幡浜市1590番地22 八幡浜商工会館4階
 Tel 0894-22-2003 Fax 0894-22-3137

[宇和島支所]

宇和島市・鬼北町・松野町・愛南町 **業務区域**

〒798-0040 宇和島市中央町1丁目9番10号 愛媛新聞ビル5階
 Tel 0895-22-6556 Fax 0895-22-6583



保証協会の
ホットな話題を
お届けしています。



●表紙の花

菜の花

黄色い花が広がる菜の花畑は、春の風物詩でもある。アブラナ科アブラナ属の花の総称で、花蕾とやわらかい葉と茎を食べることができる。「菜の花」は文字どおり菜っ葉の花のことを指すが、一般的に見かけるのは「西洋油菜」である。

【市町花】伊予市