

保証月報 2024 12

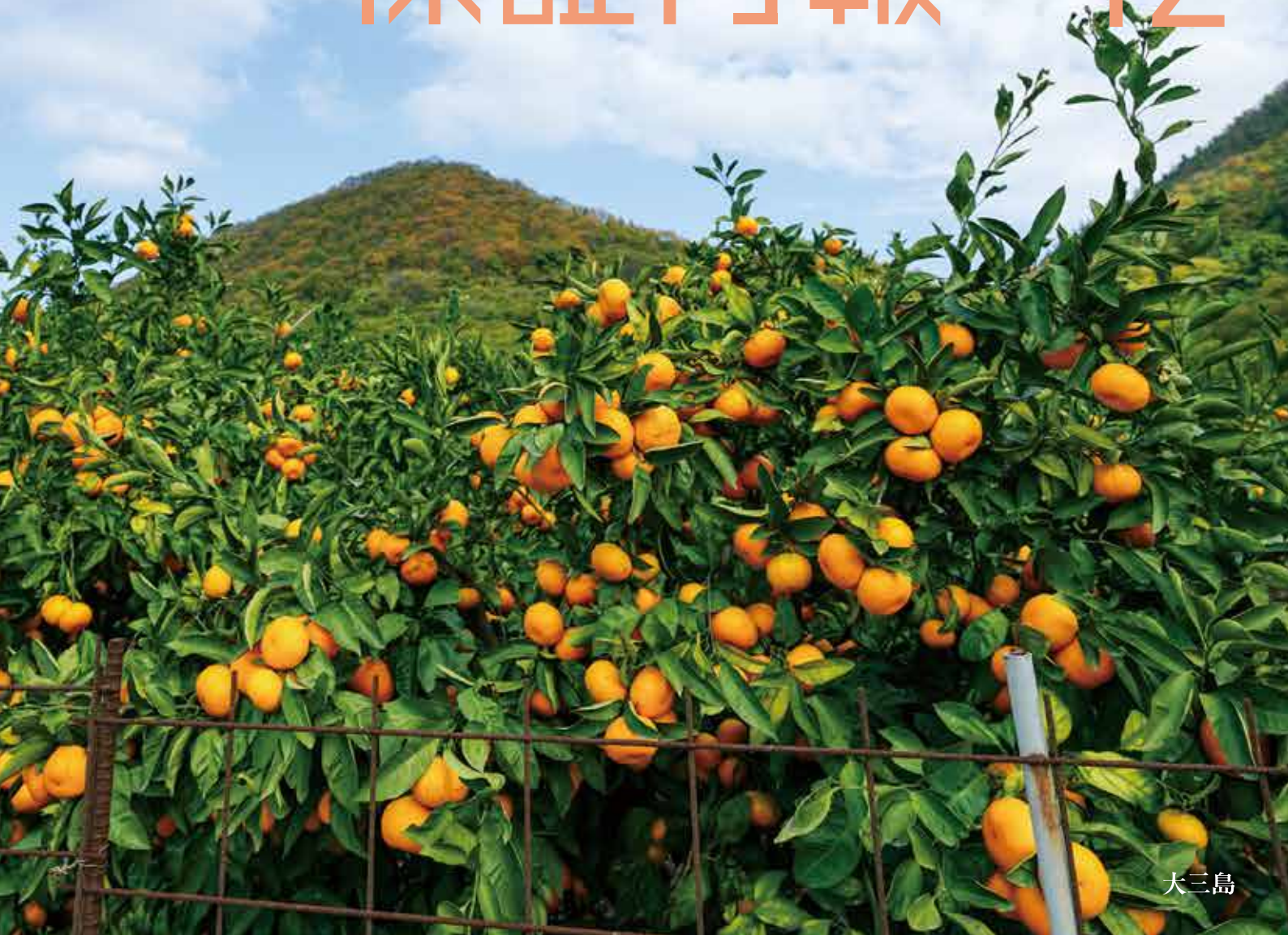

大三島

Guarantee Information »

- 「保証月報」廃止及び情報提供の電子化について
- 年末年始の営業について
- ノベルティグッズ「卓上カレンダー」を作製しました
- 内部研修「経営診断力強化研修」を実施しました
- 「宇和島市起業セミナー」にて講師を務めました
- 新居浜工業高等専門学校にて講師を務めました
- インターンシップを開催しました
- 愛媛県中小企業活性化協議会とのミーティングに参加しました
- 保証料を上乗せすることにより経営者保証を不要とする取扱いについて

Column »

◇空から見る愛媛⑨西条



愛媛県信用保証協会
EHIME GUARANTEE

保証月報 2024 12

Contents

保証情報 Guarantee Information >>

「保証月報」廃止及び情報提供の電子化について	1
年未年始の営業について	1
ノベルティグッズ「卓上カレンダー」を作製しました	2
内部研修「経営診断力強化研修」を実施しました	2
「宇和島市起業セミナー」にて講師を務めました	3
新居浜工業高等専門学校にて講師を務めました	3
インターンシップを開催しました	3
愛媛県中小企業活性化協議会とのミーティングに参加しました	3
保証料を上乗せすることにより経営者保証を不要とする取扱いについて	4

保証状況 Guarantee Condition >>

今月の保証概況（令和6年11月）	6
本・支所別保証状況 金融機関別保証状況	7
業種別保証状況	8
金額別・期間別・用途別保証状況	9
市町制度保証状況	10
ランキングベスト10	11
金融機関店舗別保証状況	12

コラム Column >>

空から見る愛媛⑨西条

〈当協会ホームページのご案内〉

愛媛県信用

検索

<https://www.ehime-cgc.or.jp/>



お知らせ (更新・新着情報)

- 2024年12月04日 令和6年度分の所得税の確定申告及び事業者のデジタル化促進について
- 2024年12月03日 保証の概況：「令和6年11月」を掲載しました。
- 2024年11月14日 保証月報 2024年11月号を掲載しました。
- 2024年11月01日 保証の概況：「令和6年10月」を掲載しました。
- 2024年10月11日 保証月報 2024年10月号を掲載しました。

〈「保証月報」廃止及び情報提供の電子化について〉

当協会の業務統計や取り組み等のお知らせを取りまとめた「保証月報」を、永年冊子にて毎月案内していましたが、環境に対する配慮やデジタル化による業務効率改善の観点を踏まえ、令和7年3月号をもちまして廃刊することとしました。

今後はHP等を通じて、即時性を高めて保証状況等を発信します。なお、最新（前月）情報は、原則翌月第5営業日に当協会HPに掲載する予定です。

また、最新情報やHPの更新情報は、当協会LINE公式アカウントにて配信しますので、この機会にご登録ください。

引き続き変わらぬご支援を賜りますようお願い申し上げます。



当協会LINE



HP

HPのURL

<https://www.ehime-cgc.or.jp>

〈年末年始の営業について〉

令和6年も残すところ僅かとなりました。令和6年を振り返りますと、不安定な海外情勢に起因する原材料・エネルギー価格の高騰や物価上昇に加え、人手不足や人件費上昇、日銀による政策金利の引き上げなど、中小企業を取り巻く環境は厳しさを増し、より一層関係機関の皆さまには当協会の業務運営にお力添えを承る1年となりました。

令和7年も、県内中小企業のさらなる発展のため、関係機関の皆さまとの協力体制を深めながら、誠心誠意業務に励んで参ります。

さて、当協会の年末年始の営業日につきましては以下の通りとなっております。皆さまにはご不便をおかけいたしますが、何卒ご理解いただきますようお願い申し上げます。

営業終了日：令和6年 12月27日（金）

営業開始日：令和7年 1月 6日（月）

〈ノベルティグッズ「卓上カレンダー」を作製しました〉



昨年度に引き続き、当協会の認知度向上や取組みの促進を図るため、ノベルティグッズとして「卓上カレンダー」を作製しました。

これまでの便利な機能に加えて、今回、新たに障がい者アートが楽しめるカレンダーにリニューアルし、金融機関・関係機関等の皆さまに配布しています。

当協会は、障がいがありながらも創作活動が続ける方々を包含し、誰一人取り残されることのない社会の実現に向けた取組みとして障がい者アートを応援するとともに、今後もSDGsの達成に貢献してまいります。

なお、本カレンダーの作製は、愛媛県が実施する「令和6年度障がい者アート商品化支援事業費補助金」を活用しています。

〈内部研修「経営診断力強化研修」を実施しました〉



座学の様子



グループワークの様子

11月8日（金）、当協会中小企業診断士による内部研修「経営診断力強化研修」を実施しました。

本研修は企業分析に係る知識・技術を取得し、職員による経営支援の質を高めることを目的に実施しています。当日は、事業者ヒアリングを行う際に注目すべきポイントやコミュニケーションの取り方について解説があったほか、事例を用いて経営の問題点やヒアリングを行う際に質問をするべき点についてグループで話し合い、発表を行いました。

参加した職員からは、「今回の研修で学んだことを意識しながらヒアリングを行うことで経営課題を明確にし、質の高い経営支援を提供できるよう頑張りたい」といった声があがりました。

〈「宇和島市起業セミナー」にて講師を務めました〉



11月12日（火）、宇和島市役所にて「宇和島市起業セミナー」が開催され、当協会職員が講師を務めました。

本セミナーは、宇和島市の特定創業支援等事業の1つであり、全7回の開催のうち4回以上受講し、証明書の交付を受けることで、会社設立時の登録免許税の減免など様々なメリットを受けることができます。

第5回目の開催となった今回は「税務経理・手続き・資金調達」をテーマに開催され、当協会は、信用保証協会の仕組みや役割、創業時に利用できる融資制度や創業

支援について解説したほか、質疑応答なども行いました。

〈新居浜工業高等専門学校にて講師を務めました〉

11月20日（水）、新居浜工業高等専門学校にて、専攻科1年生を対象とするベンチャービジネス概論の授業の一環として、「ベンチャービジネスと金融」をテーマに講義を行いました。

本講義では、受講される学生にとって卒業後の進路の一つとして「創業」の選択肢も視野に入れていただくため、創業する際に必要な知識や創業計画書の作成方法について説明を行いました。

今後も当協会では、創業者を応援する組織として積極的に活動してまいります。

〈インターンシップを開催しました〉



11月20日（水）、当協会7階大会議室にて令和8年卒の学生を対象にインターンシップを開催しました。

当日は、「保証協会を身近に感じる1日」をテーマに、当協会が手掛ける信用保証業務や民間の金融機関との違い、働きがいについて説明したほか、保証審査を体験

するグループワークや若手職員との座談会を行いました。

今後の採用情報につきましては、当協会HP及びリクナビ2026にて随時更新してまいります。

〈愛媛県中小企業活性化協議会とのミーティングに参加しました〉

11月27日（水）、愛媛県中小企業活性化協議会とのミーティングに参加しました。

令和6年度第3回目の開催となる今回は、「信用保証協会と中小企業活性化協議会の連携の在り方」について活発な意見交換を行い、両者でさらなる連携を深めることを確認しました。

当協会は、今後も中小企業者の皆さまによりよい支援を提供するため、関係機関と積極的に意見交換等を行ってまいります。

〈保証料を上乗せすることにより経営者保証を不要とする取扱いについて〉

中小企業者の皆さまが、一定の要件を満たした場合に、保証料の上乗せという経営者保証の機能を代替する制度等の活用によって、経営者保証を不要とする取扱いができます。

【保証料の上乗せという経営者保証の機能を代替する保証制度等】

制度等	ご利用いただける方
事業者選択型 経営者保証非提供制度 (横断的制度) (個別の保証制度ではなく、所定の要件を満たす既存の制度に適用されます)	次の(1)～(5)をすべて満たす法人(※1) (1)過去2年間、決算書等を申込金融機関の求めに応じて提出していること (2)直前決算において、代表者等への貸付金その他の金銭債権がなく、かつ代表者への役員報酬、賞与、配当その他の金銭の支払が社会通念上相当と認められる額を超えていないこと (3)次のいずれかを満たすこと ①直前決算において債務超過でない(※2) ②直前2期の決算において減価償却前経常利益が連続して赤字でない(※3) (4)次の①及び②について継続的に充足することを誓約する書面を提出していること ①保証申込後においても、決算書等を申込金融機関の求めに応じて提出すること ②保証申込日を含む事業年度以降の決算において代表者への貸付金等がなく、役員報酬等が社会通念上適切な範囲を超えていないこと (5)保証料の引上げを条件として保証人の保証を提供しないことを希望していること ※1 法人の設立後最初の事業年度(設立事業年度)の決算がない法人の場合、(1)、(2)及び(3)は問いません。 ※2 貸借対照表において「純資産の額 \geq 0」となること。 ※3 損益計算書において「経常利益+減価償却 \geq 0」となること。
事業者選択型 経営者保証非提供促進 特別保証制度※ (国補助制度)	

【適用される保証料率】

<ul style="list-style-type: none"> ご利用いただける方(3)①及び②のいずれも満たす場合 所定の保証料率に0.25%上乗せ ご利用いただける方(3)①又は②のいずれか一方を満たす場合 所定の保証料率に0.45%上乗せ 法人の設立後2事業年度の決算がない場合 所定の保証料率に0.45%上乗せ

※事業者選択型経営者保証非提供促進特別保証制度(国補助制度)については、以下のとおり**補助**があります。

対象となる保証申込受付日	補助率
令和6年3月15日から令和7年3月31日まで	0.15%
令和7年4月1日から令和8年3月31日まで	0.10%
令和8年4月1日から令和9年3月31日まで	0.05%

【対象要件と信用保証料率の上乗せの整理表】

直近2期の決算期で	直近決算で	
	債務超過でない	債務超過である
減価償却前経常利益が連続して赤字でない	信用保証料率+0.25%	信用保証料率+0.45%
減価償却前経常利益が連続して赤字である	信用保証料率+0.45%	対象外

【信用保証協会における経営者保証を不要とする3つの取扱い】

「経営者保証に関するガイドライン」の趣旨を踏まえ、以下のいずれかに該当する方は、保証料を上乗せすることなく経営者保証を不要とする取扱いができます。

取扱類型	経営者保証が不要となる要件																															
金融機関連携型 (全保証制度共通)	<p>以下の(1)~(3)を満たすほか、法人と経営者の一体性解消等を図っている（図ろうとしている）。</p> <p>(1)申込金融機関において、経営者保証を不要とし、かつ保全がないプロパー融資の残高があること。（保証付融資と同時に同プロパー融資を実行する場合も可） ※保証会社等による保証付融資は「保全のあるプロパー融資」となります。</p> <p>(2)財務要件「直近決算期において債務超過でないこと」を満たしている。</p> <p>(3)財務要件「直近2期の決算期において減価償却前経常利益が連続して赤字でないこと」を満たしている。</p>																															
財務要件型 (「財務要件型無保証人保証制度」でのご利用となります)	<p>直近決算期において下表の基準(a)~(c)のいずれかに該当していること。</p> <p>②及び③については、それぞれの項目のいずれか1項目を充足する必要があります。</p> <table border="1"> <thead> <tr> <th></th> <th></th> <th>基準(a)</th> <th>基準(b)</th> <th>基準(c)</th> </tr> </thead> <tbody> <tr> <td>①</td> <td>純資産額</td> <td>5千万円以上 3億円未満</td> <td>3億円以上 5億円未満</td> <td>5億円以上</td> </tr> <tr> <td rowspan="2">②</td> <td>自己資本比率(%) 純資産倍率÷(純資産額+負債の額)×100</td> <td>20%以上</td> <td>20%以上</td> <td>15%以上</td> </tr> <tr> <td>純資産倍率 純資産倍率=純資産額÷資本金</td> <td>2.0倍以上</td> <td>1.5倍以上</td> <td>1.5倍以上</td> </tr> <tr> <td rowspan="2">③</td> <td>使用総資本事業利益率 (営業利益+受取利息・受取配当金)÷純資産額×100</td> <td>10%以上</td> <td>10%以上</td> <td>5%以上</td> </tr> <tr> <td>インタレスト・カバレッジ・レシオ (営業利益+受取利息・受取配当金)÷(支払利息+割引料)</td> <td>2.0倍以上</td> <td>1.5倍以上</td> <td>1.0倍以上</td> </tr> </tbody> </table>						基準(a)	基準(b)	基準(c)	①	純資産額	5千万円以上 3億円未満	3億円以上 5億円未満	5億円以上	②	自己資本比率(%) 純資産倍率÷(純資産額+負債の額)×100	20%以上	20%以上	15%以上	純資産倍率 純資産倍率=純資産額÷資本金	2.0倍以上	1.5倍以上	1.5倍以上	③	使用総資本事業利益率 (営業利益+受取利息・受取配当金)÷純資産額×100	10%以上	10%以上	5%以上	インタレスト・カバレッジ・レシオ (営業利益+受取利息・受取配当金)÷(支払利息+割引料)	2.0倍以上	1.5倍以上	1.0倍以上
		基準(a)	基準(b)	基準(c)																												
①	純資産額	5千万円以上 3億円未満	3億円以上 5億円未満	5億円以上																												
②	自己資本比率(%) 純資産倍率÷(純資産額+負債の額)×100	20%以上	20%以上	15%以上																												
	純資産倍率 純資産倍率=純資産額÷資本金	2.0倍以上	1.5倍以上	1.5倍以上																												
③	使用総資本事業利益率 (営業利益+受取利息・受取配当金)÷純資産額×100	10%以上	10%以上	5%以上																												
	インタレスト・カバレッジ・レシオ (営業利益+受取利息・受取配当金)÷(支払利息+割引料)	2.0倍以上	1.5倍以上	1.0倍以上																												
担保充足型 (全保証制度共通)	<p>申込人又は経営者が所有する不動産の担保提供があり、十分な保全が図られていること。</p>																															

〈実績〉

(単位：千円)

区分	当月中				当月末			
	件数	金額	対前年同月比(%)		件数	金額	対前年同月比(%)	
			件数	金額			件数	金額
保証申込	516	6,677,020	100.58	64.08	3,770	52,506,412	78.79	57.78
保証承諾	515	6,619,320	117.05	77.71	3,686	51,466,822	76.66	55.50
保証債務残高	—	—	—	—	30,293	338,474,501	99.94	100.72
代位弁済	34	419,336	226.67	924.16	245	2,327,067	173.76	183.64

〈推移グラフ〉

(単位：千円)

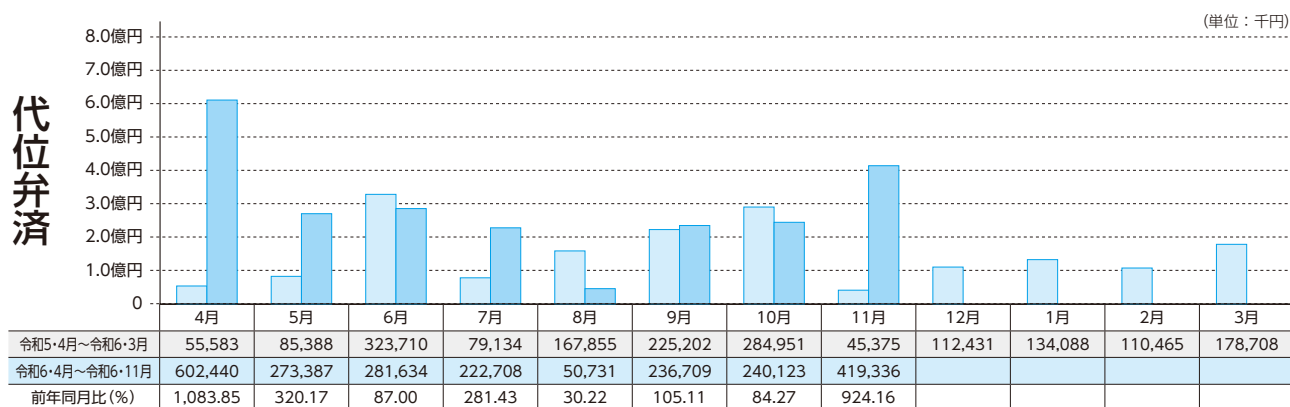
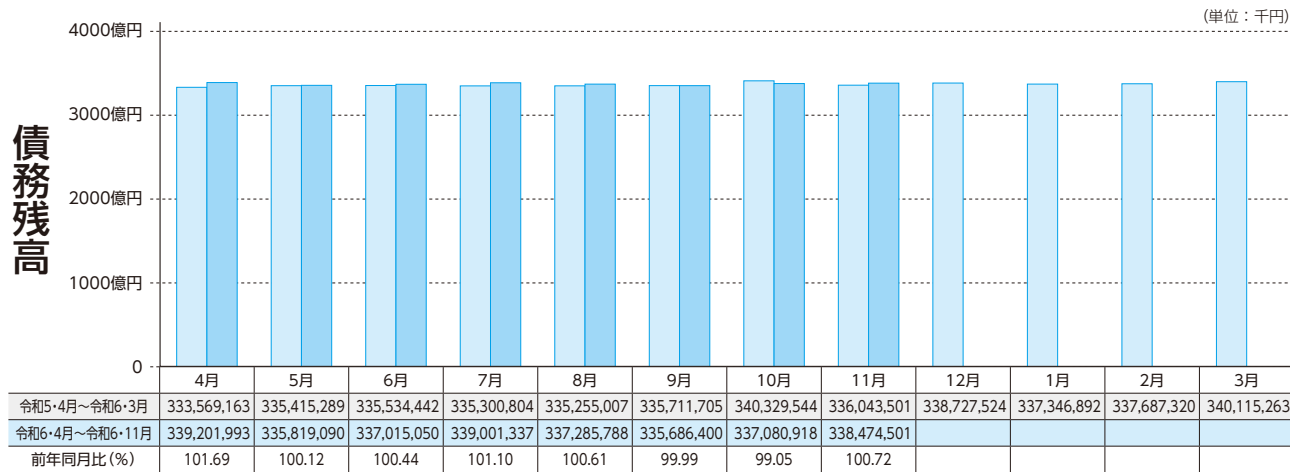
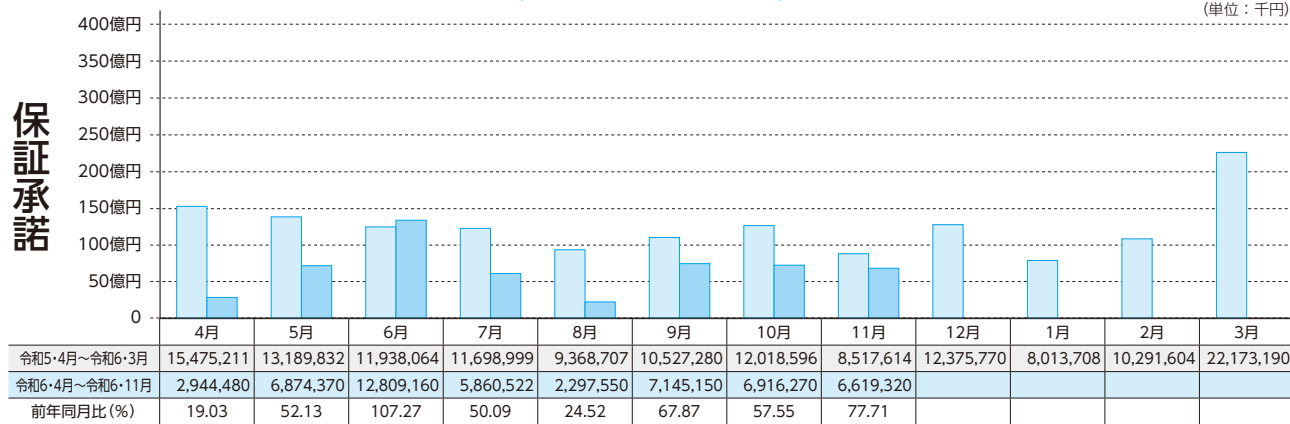

本・支所別保証状況 (令和6年11月分)

(単位：千円)

区分	保証承諾						保証債務残高			代位弁済					
	当月中			当月末			当月末			当月中			当月末		
	件数	金額	前年比(%)	件数	金額	前年比(%)	件数	金額	前年比(%)	件数	金額	前年比(%)	件数	金額	前年比(%)
本所	235	3,311,340	88.69	1,764	26,204,902	58.59	15,073	167,909,290	102.98	19	225,583	1,889.46	115	1,080,081	143.86
新居浜	137	1,251,780	66.23	849	11,236,010	48.45	6,906	79,374,941	98.35	5	17,854	65.34	66	545,892	163.62
今治	69	928,000	65.49	487	7,246,920	58.17	3,604	46,239,072	98.16	4	53,477	875.18	28	220,254	229.49
八幡浜	37	457,300	53.59	274	3,153,400	43.96	2,425	25,117,372	97.16	6	122,422	-----	24	410,264	500.49
宇和島	37	670,900	107.55	312	3,625,590	69.91	2,285	19,833,827	102.64	0	0	-----	12	70,576	1,464.39
合計	515	6,619,320	77.71	3,686	51,466,822	55.50	30,293	338,474,501	100.72	34	419,336	924.16	245	2,327,067	183.64

金融機関別保証状況 (令和6年11月分)

(単位：千円)

		保証承諾						保証債務残高			代位弁済				
		当月中			当月末			当月末			当月中			当月末	
		件数	金額	構成比	件数	金額	構成比	件数	金額	構成比	件数	金額	構成比	件数	金額
銀行	伊予	172	2,535,890	1,062	17,126,830	33.28	9,808	140,899,255	41.63	11	196,886	73	714,779	30.72	
	四国	2	49,000	18	332,500	0.65	325	4,965,409	1.47	0	0	2	22,378	0.96	
	百十四	6	128,000	57	1,540,700	2.99	557	11,081,768	3.27	0	0	6	81,845	3.52	
	阿波	0	0	11	433,200	0.84	164	4,945,885	1.46	0	0	0	0	0.00	
	広島	1	30,000	25	369,100	0.72	432	6,847,821	2.02	0	0	7	159,079	6.84	
	中国	1	25,000	3	84,000	0.16	107	2,437,292	0.72	1	40,126	1	40,126	1.72	
	山口	0	0	3	21,500	0.04	34	963,193	0.28	0	0	0	0	0.00	
	大分	0	0	0	0	0.00	0	0	0.00	0	0	0	0	0.00	
	西日本	0	0	0	0	0.00	0	0	0.00	0	0	0	0	0.00	
	みずほ	0	0	0	0	0.00	2	50,745	0.01	0	0	0	0	0.00	
	りそな	0	0	0	0	0.00	0	0	0.00	0	0	0	0	0.00	
	三井住友	0	0	1	65,000	0.13	7	187,768	0.06	0	0	0	0	0.00	
	三菱UFJ	0	0	0	0	0.00	3	34,034	0.01	0	0	0	0	0.00	
	三井住友信託	0	0	0	0	0.00	0	0	0.00	0	0	0	0	0.00	
	あおぞら	0	0	0	0	0.00	0	0	0.00	0	0	0	0	0.00	
	愛媛	129	2,011,200	985	16,454,170	31.97	8,658	84,888,828	25.08	13	101,049	60	429,117	18.44	
	香川	36	719,500	236	5,410,200	10.51	1,549	25,462,420	7.52	1	1,500	15	145,512	6.25	
高知	0	0	20	211,400	0.41	241	2,506,871	0.74	2	60,049	6	93,632	4.02		
徳島大正	8	151,000	33	590,000	1.15	186	2,257,950	0.67	0	0	0	0	0.00		
もみじ	0	0	0	0	0.00	0	0	0.00	0	0	0	0	0.00		
小計	355	5,649,590	2,454	42,638,600	82.85	22,073	287,529,238	84.95	28	399,610	170	1,686,468	72.47		
信用金庫	愛媛	120	683,630	921	6,807,772	13.23	5,909	37,399,286	11.05	5	17,894	47	336,831	14.47	
	川の江	6	22,900	48	474,400	0.92	379	3,198,930	0.95	0	0	9	192,620	8.28	
	東予	24	230,000	96	652,400	1.27	719	4,122,506	1.22	1	1,832	6	6,943	0.30	
	宇和島	9	32,200	146	720,800	1.40	1,030	4,650,209	1.37	0	0	11	92,031	3.95	
	観音寺	1	1,000	17	152,400	0.30	150	1,369,547	0.40	0	0	2	12,174	0.52	
	信金中金	0	0	0	0	0.00	0	0	0.00	0	0	0	0	0.00	
小計	160	969,730	1,228	8,807,772	17.11	8,187	50,740,478	14.99	6	19,726	75	640,599	27.53		
信組	朝銀西	0	0	0	0	0.00	2	27,650	0.01	0	0	0	0	0.00	
	宿毛商銀	0	0	0	0	0.00	0	0	0.00	0	0	0	0	0.00	
	小計	0	0	0	0	0.00	2	27,650	0.01	0	0	0	0	0.00	
県信連	0	0	0	0	0.00	0	0	0.00	0	0	0	0	0.00		
単一農協	0	0	2	11,250	0.02	21	72,169	0.02	0	0	0	0	0.00		
県信漁連	0	0	0	0	0.00	0	0	0.00	0	0	0	0	0.00		
農林中金	0	0	0	0	0.00	0	0	0.00	0	0	0	0	0.00		
商工中金	0	0	2	9,200	0.02	10	104,966	0.03	0	0	0	0	0.00		
損保・生保	0	0	0	0	0.00	0	0	0.00	0	0	0	0	0.00		
労働金庫	0	0	0	0	0.00	0	0	0.00	0	0	0	0	0.00		
その他	0	0	0	0	0.00	0	0	0.00	0	0	0	0	0.00		
小計	0	0	4	20,450	0.04	31	177,136	0.05	0	0	0	0	0.00		
合計	515	6,619,320	3,686	51,466,822	100.00	30,293	338,474,501	100.00	34	419,336	245	2,327,067	100.00		

業種別保証状況 (令和6年11月分)

(単位：千円)

区 分	保 証 承 諾					保 証 債 務 残 高			代 位 弁 済				
	当 月 中		当 月 末			当 月 末			当 月 中		当 月 末		
	件数	金 額	件数	金 額	構成比	件数	金 額	構成比	件数	金 額	件数	金 額	構成比
製 造 業	83	1,601,400	512	8,954,490	17.40	4,459	61,748,888	18.24	2	14,103	41	522,443	22.45
食 料 品 工 業	17	453,500	76	1,670,990	3.25	664	10,331,332	3.05	0	0	3	31,899	1.37
織 維 品 工 業	6	180,000	47	1,221,400	2.37	435	8,433,579	2.49	0	0	6	54,548	2.34
木 材 ・ 木 製 品 工 業	2	7,000	7	200,000	0.39	116	2,036,979	0.60	0	0	4	113,570	4.88
家 具 ・ 建 具 工 業	2	82,000	10	172,500	0.34	96	920,379	0.27	0	0	1	473	0.02
紙 工 業	5	58,000	27	755,000	1.47	310	5,021,678	1.48	0	0	0	0	0.00
製 版 ・ 製 本 業	0	0	0	0	0.00	5	13,562	0.00	0	0	0	0	0.00
化 学 工 業	0	0	2	10,000	0.02	28	402,683	0.12	0	0	0	0	0.00
石 油 石 炭 製 品 工 業	0	0	0	0	0.00	5	103,678	0.03	0	0	0	0	0.00
ゴ ム ・ プ ラ ス チ ッ ク 工 業	0	0	12	263,500	0.51	73	1,106,474	0.33	0	0	0	0	0.00
ゴ ム 製 品 製 造 業	0	0	1	70,000	0.14	11	318,848	0.09	0	0	0	0	0.00
皮 革 工 業	0	0	0	0	0.00	2	4,334	0.00	0	0	0	0	0.00
窯 業	1	25,000	10	162,000	0.31	125	1,767,846	0.52	0	0	1	3,720	0.16
機 械 工 業	6	245,000	46	736,200	1.43	548	9,269,753	2.74	2	14,103	9	163,387	7.02
電 気 機 器 工 業	2	4,000	18	214,700	0.42	139	2,351,060	0.69	0	0	1	5,343	0.23
車 輛 工 業	2	37,000	3	49,000	0.10	25	367,413	0.11	0	0	0	0	0.00
船 舶 工 業	2	85,000	9	322,200	0.63	61	1,170,869	0.35	0	0	0	0	0.00
金 属 工 業	17	171,500	93	1,249,700	2.43	673	9,432,768	2.79	0	0	10	38,384	1.65
ソ フ ト ウ ェ ア 業	0	0	18	443,400	0.86	150	1,790,571	0.53	0	0	6	111,118	4.78
情 報 処 理 サ ー ビ ス 業	0	0	0	0	0.00	0	0	0.00	0	0	0	0	0.00
農 林 漁 業	0	0	4	128,000	0.25	17	214,356	0.06	0	0	0	0	0.00
そ の 他 の 工 業	21	253,400	129	1,285,900	2.50	976	6,690,725	1.98	0	0	0	0	0.00
鉱 業	0	0	0	0	0.00	0	0	0.00	0	0	0	0	0.00
土 石 採 取 業	2	13,000	6	73,000	0.14	36	565,327	0.17	0	0	0	0	0.00
木 材 伐 出 業	0	0	4	26,000	0.05	36	188,385	0.06	0	0	0	0	0.00
建 設 業	127	1,507,700	1,055	13,805,935	26.82	7,692	82,328,258	24.32	7	97,632	55	455,346	19.57
卸 売 業	50	788,900	304	5,933,550	11.53	2,765	42,949,763	12.69	6	82,687	26	245,709	10.56
小 売 業	64	711,800	473	5,777,580	11.23	4,017	40,018,262	11.82	15	167,547	53	575,714	24.74
飲 食 店	42	242,600	281	2,235,340	4.34	2,492	13,872,017	4.10	3	46,062	36	210,091	9.03
不 動 産 業	21	297,680	157	2,861,630	5.56	1,050	12,566,479	3.71	0	0	5	11,709	0.50
運 送 業	13	288,000	143	3,366,500	6.54	1,214	23,339,592	6.90	0	0	8	144,417	6.21
貨 物 運 送 取 扱 業	0	0	0	0	0.00	0	0	0.00	0	0	0	0	0.00
倉 庫 業	0	0	0	0	0.00	8	336,394	0.10	0	0	0	0	0.00
物 品 預 り ・ 駐 車 場 業	0	0	0	0	0.00	24	358,182	0.11	0	0	0	0	0.00
電 気 ・ ガ ス ・ 熱 供 給 ・ 水 道 業	1	3,500	4	13,200	0.03	43	393,353	0.12	0	0	0	0	0.00
印 刷 業	1	5,000	19	245,000	0.48	190	2,679,762	0.79	0	0	0	0	0.00
出 版 業	0	0	0	0	0.00	16	177,592	0.05	0	0	0	0	0.00
サ ー ビ ス 業	109	1,099,740	713	8,043,097	15.63	6,082	56,185,377	16.60	1	11,305	21	161,637	6.95
物 品 賃 貸 業	2	15,800	18	305,800	0.59	142	1,998,699	0.59	0	0	0	0	0.00
宿 泊 業	3	18,000	16	390,500	0.76	245	3,838,396	1.13	0	0	1	3,888	0.17
洗 濯 ・ 理 美 容 ・ 浴 場 業	20	89,150	118	906,980	1.76	1,069	5,746,152	1.70	0	0	7	60,091	2.58
そ の 他 の 生 活 関 連 サ ー ビ ス 業	1	3,000	8	67,000	0.13	158	1,366,915	0.40	0	0	5	25,950	1.12
旅 行 業	0	0	1	5,000	0.01	28	212,708	0.06	0	0	0	0	0.00
映 画 ・ 娯 楽 業	4	18,700	17	209,700	0.41	232	3,479,197	1.03	0	0	0	0	0.00
広 告 業	5	167,700	12	238,700	0.46	126	1,315,127	0.39	0	0	0	0	0.00
放 送 業	0	0	0	0	0.00	5	26,328	0.01	0	0	0	0	0.00
情 報 通 信 サ ー ビ ス 業	1	1,690	3	8,290	0.02	38	208,953	0.06	0	0	0	0	0.00
運 輸 サ ー ビ ス 業	0	0	9	33,000	0.06	69	931,843	0.28	0	0	0	0	0.00
職 業 紹 介 ・ 労 働 者 派 遣 業	0	0	3	53,000	0.10	22	149,627	0.04	0	0	1	3,361	0.14
そ の 他 の 事 業 サ ー ビ ス 業	10	101,000	64	627,850	1.22	448	3,550,441	1.05	0	0	2	6,177	0.27
専 門 サ ー ビ ス 業	11	40,300	77	472,270	0.92	559	2,603,428	0.77	0	0	0	0	0.00
技 術 サ ー ビ ス 業	18	252,200	73	703,747	1.37	484	3,306,774	0.98	0	0	2	6,606	0.28
医 療 ・ 福 祉 業	27	330,200	224	3,365,650	6.54	1,908	22,602,275	6.68	1	11,305	2	50,060	2.15
廃 棄 物 処 理 業	3	46,000	33	368,540	0.72	294	3,218,128	0.95	0	0	0	0	0.00
教 育 ・ 学 習 支 援 事 業	2	8,000	32	268,420	0.52	203	1,351,473	0.40	0	0	1	5,504	0.24
そ の 他 の サ ー ビ ス 業	2	8,000	5	18,650	0.04	52	278,913	0.08	0	0	0	0	0.00
保 険 媒 介 代 理 業	1	20,000	9	55,500	0.11	125	493,232	0.15	0	0	0	0	0.00
ク レ ジ ッ ト カ ー ド 業 ・ 割 賦 金 融 業	0	0	0	0	0.00	0	0	0.00	0	0	0	0	0.00
金 融 商 品 取 引 業	0	0	0	0	0.00	0	0	0.00	0	0	0	0	0.00
商 品 先 物 取 引 業 ・ 商 品 投 資 顧 問 業	0	0	0	0	0.00	0	0	0.00	0	0	0	0	0.00
補 助 的 金 融 業 ・ 金 融 附 帯 業 ・ 金 融 代 理 業	0	0	0	0	0.00	0	0	0.00	0	0	0	0	0.00
郵 便 業	0	0	0	0	0.00	0	0	0.00	0	0	0	0	0.00
通 信 業	0	0	0	0	0.00	1	1,388	0.00	0	0	0	0	0.00
イ ン タ ー ネット 付 随 サ ー ビ ス 業	1	40,000	6	76,000	0.15	43	272,250	0.08	0	0	0	0	0.00
合 計	515	6,619,320	3,686	51,466,822	100.00	30,293	338,474,501	100.00	34	419,336	245	2,327,067	100.00

※平成24年10月分統計より業種区分を変更したため、業種によっては変更前後での累計値等が一致しない場合があります。

金額別保証状況 (令和6年11月分)

(単位：千円)

区 分	保 証 承 諾					保 証 債 務 残 高		
	当 月 中		当 月 末			当 月 末		
	件数	金 額	件数	金 額	構成比	件数	金 額	構成比
1,000 以下	31	29,650	196	183,460	0.36	1,585	761,632	0.23
1,000 超 2,000 以下	49	87,790	349	629,862	1.22	2,609	2,629,312	0.78
2,000 超 3,000 以下	58	168,000	463	1,342,180	2.61	2,938	5,072,494	1.50
3,000 超 5,000 以下	161	765,380	1,008	4,773,170	9.27	6,253	18,009,131	5.32
5,000 超 10,000 以下	75	678,600	605	5,456,620	10.60	7,506	42,296,874	12.50
10,000 超 15,000 以下	30	426,000	183	2,548,680	4.95	1,438	14,599,605	4.31
15,000 超 20,000 以下	22	417,900	214	4,174,400	8.11	2,053	28,039,152	8.28
20,000 超 30,000 以下	44	1,253,000	255	7,196,550	13.98	2,211	47,173,861	13.94
30,000 超 50,000 以下	21	947,000	226	10,006,400	19.44	2,145	71,094,702	21.00
50,000 超 60,000 以下	3	171,000	36	2,089,500	4.06	458	22,431,922	6.63
60,000 超 70,000 以下	2	135,000	24	1,626,000	3.16	175	10,233,826	3.02
70,000 超 80,000 以下	18	1,440,000	81	6,451,000	12.53	240	15,920,350	4.70
80,000 超 100,000 以下	1	100,000	38	3,726,000	7.24	647	56,708,611	16.75
100,000 超 120,000 以下	0	0	2	233,000	0.45	9	683,997	0.20
120,000 超 150,000 以下	0	0	1	130,000	0.25	4	363,798	0.11
150,000 超 200,000 以下	0	0	5	900,000	1.75	22	2,455,235	0.73
200,000 超	0	0	0	0	0.00	0	0	0.00
合 計	515	6,619,320	3,686	51,466,822	100.00	30,293	338,474,501	100.00

期間別保証状況 (令和6年11月分)

(単位：千円)

区 分	保 証 承 諾					保 証 債 務 残 高		
	当 月 中		当 月 末			当 月 末		
	件数	金 額	件数	金 額	構成比	件数	金 額	構成比
3 力月以下	2	8,700	10	52,400	0.10	1	10,000	0.00
3 力月超 6 力月以下	2	7,000	18	380,200	0.74	20	454,654	0.13
6 力月超 1 力年以下	12	364,000	82	1,926,000	3.74	138	2,793,484	0.83
1 力年超 2 力年以下	4	11,000	56	548,350	1.07	148	1,279,400	0.38
2 力年超 3 力年以下	180	4,101,600	644	14,735,280	28.63	1,141	17,637,817	5.21
3 力年超 4 力年以下	8	14,990	39	186,550	0.36	262	870,544	0.26
4 力年超 5 力年以下	237	1,082,530	1,622	8,748,622	17.00	9,074	33,300,278	9.84
5 力年超 7 力年以下	49	633,000	471	5,903,980	11.47	9,456	61,505,807	18.17
7 力年超 10 力年以下	17	246,500	721	17,831,990	34.65	9,691	212,651,460	62.83
10 力年超	4	150,000	23	1,153,450	2.24	362	7,971,057	2.35
合 計	515	6,619,320	3,686	51,466,822	100.00	30,293	338,474,501	100.00

使途別保証状況 (令和6年11月分)

(単位：千円)

区 分	保 証 承 諾					保 証 債 務 残 高		
	当 月 中		当 月 末			当 月 末		
	件数	金 額	件数	金 額	構成比	件数	金 額	構成比
運 転 資 金	438	6,169,500	3,105	47,077,320	91.47	26,780	318,570,859	94.12
設 備 資 金	51	348,820	340	2,265,172	4.40	2,092	10,676,499	3.15
運 転 設 備 資 金	26	101,000	241	2,124,330	4.13	1,421	9,227,143	2.73
合 計	515	6,619,320	3,686	51,466,822	100.00	30,293	338,474,501	100.00

市町制度保証状況 (令和6年11月分)

(単位：千円)

振興資金		保証 承諾				保証債務残高	
		当 月 中		当 月 末		当 月 末	
		件 数	金 額	件 数	金 額	件 数	金 額
市	四 国 中 央	10	38,600	85	271,900	347	763,657
	新 居 浜	30	105,800	104	369,900	428	906,852
	西 条	27	115,180	153	597,830	479	1,133,552
	今 治	28	95,700	172	602,500	719	1,529,354
	松 山	63	218,000	388	1,290,525	2,301	4,074,182
	東 温	2	8,000	18	47,180	120	195,963
	伊 予	2	7,000	6	16,000	14	20,410
	大 洲	6	24,000	37	138,000	166	371,176
	八 幡 浜	5	22,100	29	99,550	98	222,095
	西 予	3	9,500	34	98,410	229	457,085
	宇 和 島	9	36,000	124	449,700	664	1,404,939
小 計	185	679,880	1,150	3,981,495	5,565	11,079,265	
町	砥 部	1	5,000	11	29,147	36	61,885
	上 島	0	0	2	6,000	13	34,477
	久 万 高 原	3	14,500	6	26,000	56	88,150
	松 前	0	0	59	265,700	59	253,253
	内 子	2	4,000	13	47,000	55	126,921
	伊 方	0	0	0	0	4	9,810
	鬼 北	0	0	9	37,000	47	128,169
	松 野	1	5,000	5	21,500	9	27,150
	愛 南	0	0	6	16,000	78	95,947
小 計	7	28,500	111	448,347	357	825,761	
合 計	192	708,380	1,261	4,429,842	5,922	11,905,026	

季節資金		保証 承諾				保証債務残高	
		当 月 中		当 月 末		当 月 末	
		件 数	金 額	件 数	金 額	件 数	金 額
松 山	1	2,000	2	4,000	1	2,000	
新 居 浜	0	0	0	0	0	0	
合 計	1	2,000	2	4,000	1	2,000	

設備近代化資金		保証 承諾				保証債務残高	
		当 月 中		当 月 末		当 月 末	
		件 数	金 額	件 数	金 額	件 数	金 額
松 山	14	40,750	114	390,730	548	1,338,786	
今 治	1	4,800	21	120,950	96	278,823	
宇 和 島	2	18,000	12	69,800	12	68,670	
合 計	17	63,550	147	581,480	656	1,686,278	

振興資金(緊急)		保証 承諾				保証債務残高	
		当 月 中		当 月 末		当 月 末	
		件 数	金 額	件 数	金 額	件 数	金 額
四 国 中 央	1	10,000	12	107,000	66	343,876	
新 居 浜	7	65,000	19	171,500	62	306,577	
今 治	6	58,000	17	161,000	58	303,096	
松 山	0	0	0	0	11	40,357	
八 幡 浜	1	10,000	8	49,300	196	368,465	
西 予	0	0	5	50,000	27	145,710	
合 計	15	143,000	61	538,800	420	1,508,081	

振興資金(経営安定化)		保証 承諾				保証債務残高	
		当 月 中		当 月 末		当 月 末	
		件 数	金 額	件 数	金 額	件 数	金 額
松 山	4	24,000	40	292,000	3,805	15,132,750	
今 治	1	5,000	13	94,000	45	197,662	
四 国 中 央	0	0	1	1,500	185	479,479	
西 条	2	12,000	7	54,300	583	1,846,855	
合 計	7	41,000	61	441,800	4,618	17,656,746	

令和6年11月末現在における各店舗別の信用保証状況を債務残高と保証承諾をベースに「ランキングベスト10」に集計しました。

今後とも県内中小企業金融の円滑化に、一層のご協力と信用保証の利用をお願いいたします。

保証債務残高
10

前月順位	順位	金融機関名		保証債務残高	
				件数	金額(千円)
1 →	1	愛媛銀行	本店営業部	501	11,427,486
2 →	2	伊予銀行	新居浜支店	470	9,649,014
3 →	3	伊予銀行	今治支店	367	7,528,127
4 →	4	伊予銀行	本店営業部	353	7,074,342
5 →	5	香川銀行	松山支店	312	6,606,889
6 →	6	伊予銀行	西条支店	398	5,506,787
7 →	7	伊予銀行	松山北支店	323	5,375,839
8 →	8	阿波銀行	松山支店	160	4,873,783
9 →	9	香川銀行	新居浜支店	265	4,868,949
11 ↗	10	伊予銀行	宇和島支店	308	4,198,255

保証承諾(当月中)
10

前月順位	順位	金融機関名		保証承諾(当月中)	
				件数	金額(千円)
14 ↗	1	香川銀行	宇和島支店	7	212,000
49 ↗	2	伊予銀行	空港通支店	5	180,000
12 ↗	3	愛媛銀行	石井支店	5	176,000
23 ↗	3	伊予銀行	今治支店	9	176,000
1 ↘	5	香川銀行	松山支店	9	167,000
99 ↗	6	愛媛銀行	余戸支店	3	165,000
144 ↗	7	伊予銀行	八幡浜支店	7	162,000
194 ↗	8	香川銀行	松山西支店	5	151,000
2 ↘	9	愛媛銀行	本店営業部	8	131,700
194 ↗	10	徳島大正銀行	松山支店	3	130,000

保証承諾(累計)
10

前月順位	順位	金融機関名		保証承諾(当月末)	
				件数	金額(千円)
1 →	1	愛媛銀行	本店営業部	60	2,273,900
2 →	2	香川銀行	松山支店	61	1,715,000
3 →	3	香川銀行	新居浜支店	43	1,085,500
4 →	4	伊予銀行	今治支店	45	995,300
5 →	5	愛媛銀行	今治支店	23	785,520
6 →	6	伊予銀行	福音寺支店	22	668,500
8 ↗	7	伊予銀行	新居浜支店	44	657,000
10 ↗	8	伊予銀行	宇和島支店	44	644,600
7 ↘	9	愛媛銀行	道後支店	36	619,500
9 ↘	10	伊予銀行	本店営業部	21	586,750

金融機関店舗別保証状況



令和6年11月分

(単位：千円)

店 舗 名	保 証 承 諾						保 証 債 務 残 高			代 位 弁 済		
	当 月 中		対前年 同月比 (%)	当 月 末		対前年 同月比 (%)	当 月 末		対前年 同月比 (%)	当 月 末		代弁率 (%)
	件数	金 額		件数	金 額		件数	金 額		件数	金 額	
みずほ 松山	0	0	-----	0	0	0.00	1	43,745	89.74	0	0	0.00
今治	0	0	-----	0	0	-----	1	7,000	54.01	0	0	0.00
荻窪	0	0	-----	0	0	-----	0	0	0.00	0	0	0.00
高松	0	0	-----	0	0	-----	0	0	0.00	0	0	0.00
計	0	0	-----	0	0	0.00	2	50,745	48.10	0	0	0.00
三井住友 松山	0	0	-----	1	65,000	-----	3	98,356	204.06	0	0	0.00
新居浜	0	0	-----	0	0	-----	4	89,412	80.84	0	0	0.00
計	0	0	-----	1	65,000	-----	7	187,768	118.24	0	0	0.00
三菱UFJ 高松中央	0	0	-----	0	0	-----	0	0	0.00	0	0	0.00
福山	0	0	-----	0	0	-----	1	18,500	75.51	0	0	0.00
高松	0	0	-----	0	0	-----	2	15,534	52.86	0	0	0.00
計	0	0	-----	0	0	-----	3	34,034	61.24	0	0	0.00
伊予 本店	1	6,200	5.17	21	586,750	39.38	353	7,074,342	101.66	0	0	0.00
本町	4	51,400	85.67	19	359,500	26.84	245	3,678,394	101.45	0	0	0.00
松山駅前	3	43,000	252.94	16	192,950	36.43	213	2,138,703	90.84	1	38,755	1.72
湊町	4	63,800	217.75	10	137,700	33.86	169	2,080,423	99.97	1	1,410	0.07
立花	2	51,000	637.50	14	136,780	99.20	64	477,664	110.36	0	0	0.00
新立	0	0	-----	3	8,500	3.20	50	494,955	95.69	0	0	0.00
大街道	4	71,500	51.25	49	481,450	65.74	395	3,304,036	95.25	5	48,217	1.44
一万	1	9,000	64.75	9	207,000	71.80	111	1,762,287	92.41	0	0	0.00
道後	6	69,500	534.62	20	389,800	78.91	214	3,170,286	88.79	1	2,000	0.06
三津浜	0	0	0.00	27	424,640	54.34	278	3,713,928	100.03	6	56,861	1.50
堀江	0	0	-----	7	95,000	23.93	80	1,126,729	107.29	0	0	0.00
森松	2	8,690	108.63	20	147,390	77.78	146	1,481,058	89.46	1	12,692	0.83
北条	4	69,000	1,380.00	20	356,200	53.48	216	2,535,999	108.73	1	11,305	0.46
中島	1	80,000	-----	3	160,000	294.12	22	321,111	125.19	1	328	0.13
横河原	1	25,000	13.89	10	167,000	41.99	87	1,270,755	109.07	0	0	0.00
郡中	2	110,000	523.81	8	223,620	22.98	151	3,155,661	97.79	1	36,124	1.14
砥部	0	0	0.00	6	49,000	19.44	74	884,766	94.48	2	13,030	1.41
松前	0	0	0.00	25	263,000	24.20	192	3,418,176	101.17	0	0	0.00
中山	0	0	0.00	0	0	0.00	10	142,394	117.89	0	0	0.00
久万	2	10,000	25.00	7	51,600	12.19	54	794,058	113.43	0	0	0.00
松山北	7	98,000	350.00	31	569,500	37.48	323	5,375,839	106.51	4	23,983	0.46
空港通	5	180,000	-----	27	489,600	69.78	229	2,475,902	102.25	0	0	0.00
小野	0	0	-----	3	105,000	217.84	40	387,468	109.11	0	0	0.00
上灘	0	0	-----	0	0	0.00	16	237,341	92.12	0	0	0.00
和気	2	22,000	314.29	3	57,000	29.84	52	586,155	92.03	0	0	0.00
中央市場	1	3,500	-----	1	3,500	4.12	27	501,106	106.73	0	0	0.00
東野	1	22,000	146.67	9	108,500	43.06	59	745,501	99.78	0	0	0.00
福音寺	1	5,000	55.56	22	668,500	152.97	126	1,892,728	111.00	0	0	0.00
余戸	5	69,000	766.67	31	540,400	45.61	165	2,375,267	102.48	7	134,187	5.81
石井	0	0	-----	8	341,600	178.85	100	1,276,802	106.70	0	0	0.00
椿	0	0	0.00	7	120,500	158.55	77	749,522	93.92	0	0	0.00
久米	2	6,000	8.57	14	187,900	34.34	139	1,819,360	103.21	3	22,422	1.25
味生	0	0	0.00	3	117,000	45.35	44	534,647	123.49	0	0	0.00
牛瀨	2	15,000	-----	4	99,000	209.52	47	533,384	115.81	0	0	0.00
古川	0	0	0.00	12	167,400	82.71	144	1,139,169	98.01	0	0	0.00
原町	4	53,000	-----	7	71,000	116.39	39	355,856	98.94	0	0	0.00
三津東	0	0	-----	1	3,000	30.00	8	49,738	95.68	0	0	0.00
桑原	0	0	-----	1	35,000	27.34	32	461,467	100.63	1	734	0.15
水産市場	1	5,000	-----	2	10,000	7.69	11	214,429	89.06	0	0	0.00
小栗	4	33,200	79.62	9	79,200	20.41	62	755,452	105.78	0	0	0.00
川内	1	7,800	-----	4	69,800	192.29	59	1,202,349	109.73	0	0	0.00
緑台	0	0	-----	0	0	-----	1	6,400	81.63	0	0	0.00
今治	9	176,000	525.37	45	995,300	58.95	367	7,528,127	88.82	8	57,704	0.75

※代弁率は直近12カ月の平均残高により算出したものです。

令和6年11月分

(単位：千円)

店 舗 名	保 証 承 諾						保 証 債 務 残 高			代 位 弁 済		
	当 月 中		対前年 同月比 (%)	当 月 末		対前年 同月比 (%)	当 月 末		対前年 同月比 (%)	当 月 末		代弁率 (%)
	件数	金 額		件数	金 額		件数	金 額		件数	金 額	
伊予 中 浜	5	80,000	32.39	17	215,300	12.68	140	3,197,995	90.54	0	0	0.00
日 吉	2	6,000	24.00	24	373,600	38.86	163	3,298,950	105.80	2	11,186	0.35
波 止 浜	1	35,000	36.84	11	267,700	142.39	80	1,097,087	85.83	2	28,442	2.52
桜 井	3	24,000	480.00	11	88,000	40.02	71	912,614	82.91	0	0	0.00
菊 間	0	0	-----	1	8,400	5.49	40	456,045	80.60	1	15,082	2.96
大 島	6	78,000	325.00	19	156,600	77.91	90	1,186,641	102.16	0	0	0.00
伯 方	0	0	-----	3	140,000	325.58	39	433,318	132.30	0	0	0.00
宮 浦	2	80,000	-----	10	267,400	1,040.47	50	818,823	143.47	0	0	0.00
今 治 南	2	21,000	-----	7	63,000	31.11	52	831,576	97.61	1	1,470	0.17
亀 岡	0	0	-----	0	0	0.00	6	42,368	91.79	0	0	0.00
近 見	0	0	-----	0	0	-----	2	3,443	64.33	0	0	0.00
富 田	1	80,000	800.00	6	135,000	73.77	48	675,241	92.47	0	0	0.00
日 高	1	3,000	-----	2	13,000	37.14	9	111,067	103.27	0	0	0.00
鳥 生	1	4,000	2.55	13	367,200	80.61	81	1,546,526	113.53	2	6,692	0.49
新 居 浜	5	67,500	23.73	44	657,000	16.88	470	9,649,014	97.14	5	29,479	0.30
角 野	3	75,000	-----	24	412,000	33.23	161	3,151,782	97.18	0	0	0.00
新居浜東	3	12,000	120.00	9	97,200	16.59	85	1,490,020	89.40	0	0	0.00
三 島	1	3,000	-----	12	125,500	32.68	174	1,640,174	77.15	5	25,270	1.38
川 之 江	1	2,000	-----	15	404,800	363.34	143	1,932,222	90.33	1	4,047	0.20
西 条	8	36,000	144.00	40	339,950	23.47	398	5,506,787	90.51	0	0	0.00
三 芳	3	32,000	640.00	12	215,800	145.81	57	797,644	106.76	0	0	0.00
壬 生 川	2	25,000	125.00	21	362,200	149.36	132	1,654,750	100.68	0	0	0.00
丹 原	2	27,000	-----	5	101,000	1,010.00	43	535,986	116.60	0	0	0.00
小 松	1	13,000	-----	6	141,000	30.65	64	1,325,652	99.93	0	0	0.00
土 居	6	36,000	720.00	13	129,600	187.83	116	705,563	94.52	1	3,948	0.54
中 萩	2	10,000	5.13	10	206,000	22.42	71	1,411,976	101.78	0	0	0.00
船 木	0	0	-----	0	0	-----	3	65,695	96.34	0	0	0.00
新居浜市	0	0	-----	0	0	-----	1	216	52.94	0	0	0.00
高 津	1	1,500	-----	1	1,500	15.00	6	24,852	163.55	0	0	0.00
八 幡 浜	7	162,000	61.13	25	338,850	25.40	240	4,178,745	99.31	1	39,612	0.92
矢 野 町	0	0	-----	0	0	-----	2	1,754	59.62	0	0	0.00
大洲本町	2	6,000	6.00	8	58,000	52.97	55	508,154	99.38	0	0	0.00
大 洲	2	10,000	125.00	15	239,000	42.83	201	2,461,340	93.31	0	0	0.00
長 浜	0	0	-----	5	134,500	34.52	49	1,171,854	107.57	0	0	0.00
五 十 崎	0	0	0.00	9	180,000	197.26	67	985,287	109.46	1	2,791	0.29
内 子	3	24,000	80.00	20	165,790	65.02	154	1,363,658	98.13	2	35,224	2.52
川 之 石	3	11,100	277.50	6	98,800	196.62	30	209,194	89.78	1	712	0.36
伊 方	0	0	-----	1	3,000	6.25	17	110,535	90.99	0	0	0.00
三 崎	0	0	-----	1	13,000	20.63	15	175,594	93.26	1	5,912	3.27
三 瓶	0	0	0.00	3	25,000	8.39	26	605,720	120.94	1	2,998	0.52
宇 和 島	7	96,500	113.53	44	644,600	42.97	308	4,198,255	88.59	2	24,121	0.55
追 手	0	0	-----	0	0	-----	1	300	47.17	0	0	0.00
城 南	0	0	-----	0	0	-----	1	1,702	87.10	0	0	0.00
卯 之 町	0	0	0.00	10	121,460	34.90	94	1,094,836	111.48	0	0	0.00
野 村	0	0	0.00	9	44,500	36.90	96	702,401	87.62	1	18,039	2.42
高 山	0	0	0.00	1	30,000	136.36	17	302,738	106.93	0	0	0.00
吉 田	0	0	0.00	3	26,000	27.23	66	570,208	94.28	0	0	0.00
近 永	1	1,700	24.29	7	83,700	84.04	76	730,054	90.07	0	0	0.00
松 丸	1	5,000	-----	4	20,000	40.61	28	197,375	89.56	0	0	0.00
岩 松	0	0	-----	4	16,300	37.05	43	280,243	91.36	0	0	0.00
愛 南	2	105,000	-----	13	319,000	119.97	95	1,601,751	117.55	0	0	0.00
高 松	0	0	-----	0	0	-----	4	124,619	371.87	0	0	0.00
岡 山 南	0	0	-----	0	0	-----	2	31,000	81.69	0	0	0.00
新 宿	0	0	-----	0	0	-----	1	30,000	100.00	0	0	0.00
大 西	0	0	0.00	0	0	0.00	34	528,179	83.50	0	0	0.00
計	172	2,535,890	84.46	1,062	17,126,830	43.95	9,808	140,899,255	98.12	73	714,779	0.50

※代弁率は直近12ヵ月の平均残高により算出したものです。

令和6年11月分

(単位：千円)

店 舗 名	保 証 承 諾						保 証 債 務 残 高			代 位 弁 済		
	当 月 中		対前年 同月比 (%)	当 月 末		対前年 同月比 (%)	当 月 末		対前年 同月比 (%)	当 月 末		代弁率 (%)
	件数	金 額		件数	金 額		件数	金 額		件数	金 額	
四国												
松 山	0	0	0.00	10	210,000	34.24	143	2,663,135	99.70	2	22,378	0.82
松 山 南	0	0	-----	0	0	0.00	17	314,523	87.36	0	0	0.00
今 治	0	0	-----	0	0	0.00	14	115,590	47.27	0	0	0.00
宇 和 島	2	49,000	49.00	4	61,000	40.13	58	738,557	95.90	0	0	0.00
八 幡 浜	0	0	0.00	2	50,000	41.67	42	515,721	86.52	0	0	0.00
四国中央	0	0	-----	1	1,500	1.35	39	470,015	77.60	0	0	0.00
高 松	0	0	-----	0	0	-----	2	40,000	100.00	0	0	0.00
神 田	0	0	-----	0	0	-----	1	2,593	72.25	0	0	0.00
宿 毛	0	0	-----	0	0	-----	2	7,211	84.77	0	0	0.00
御 荘	0	0	-----	1	10,000	-----	7	98,064	100.99	0	0	0.00
計	2	49,000	30.06	18	332,500	29.34	325	4,965,409	92.01	2	22,378	0.43
百十四												
松 山	1	50,000	500.00	7	233,000	41.12	169	4,015,754	97.19	0	0	0.00
今 治	1	5,000	27.78	9	260,000	73.45	85	1,762,256	111.70	1	436	0.03
新 居 浜	2	23,000	13.10	16	327,000	65.19	113	2,497,875	107.48	0	0	0.00
西 条	0	0	0.00	14	410,700	135.50	118	1,737,620	112.97	5	81,409	4.84
三 島	2	50,000	45.45	11	310,000	105.80	69	1,019,569	128.96	0	0	0.00
鳴 門	0	0	-----	0	0	-----	2	13,069	80.67	0	0	0.00
城 西	0	0	-----	0	0	-----	1	35,625	82.61	0	0	0.00
観 音 寺	0	0	-----	0	0	-----	0	0	0.00	0	0	0.00
計	6	128,000	38.37	57	1,540,700	76.33	557	11,081,768	106.13	6	81,845	0.74
阿波												
松 山	0	0	0.00	10	413,200	23.19	160	4,873,783	108.96	0	0	0.00
鳴 門	0	0	-----	1	20,000	100.00	3	53,102	94.90	0	0	0.00
藍 住	0	0	-----	0	0	-----	1	19,000	86.36	0	0	0.00
計	0	0	0.00	11	433,200	24.04	164	4,945,885	108.68	0	0	0.00
広島												
松 山	1	30,000	100.00	4	110,000	31.87	116	2,278,951	86.16	5	127,445	5.37
今 治	0	0	0.00	3	41,000	12.62	47	979,650	70.45	0	0	0.00
新 居 浜	0	0	0.00	2	20,000	4.96	44	1,305,288	110.49	0	0	0.00
伊予西条	0	0	0.00	5	101,000	29.24	41	713,471	70.01	2	31,634	4.39
川 之 江	0	0	-----	0	0	-----	24	188,090	62.40	0	0	0.00
三 島	0	0	-----	4	47,100	23.34	35	500,162	88.10	0	0	0.00
児 島	0	0	-----	0	0	0.00	1	23,500	79.66	0	0	0.00
B C C	0	0	-----	6	35,000	-----	116	634,244	-----	0	0	0.00
皆 実 町	0	0	-----	0	0	-----	2	85,500	-----	0	0	0.00
因 島	0	0	-----	1	15,000	-----	4	94,963	109.03	0	0	0.00
瀬 戸 田	0	0	-----	0	0	-----	1	19,000	86.36	0	0	0.00
木 江	0	0	-----	0	0	-----	1	25,002	84.16	0	0	0.00
計	1	30,000	15.15	25	369,100	22.36	432	6,847,821	94.15	7	159,079	2.24
中国												
川 之 江	1	25,000	-----	3	84,000	17.83	106	2,417,292	90.52	1	40,126	1.58
三 原	0	0	-----	0	0	-----	1	20,000	100.00	0	0	0.00
計	1	25,000	-----	3	84,000	17.83	107	2,437,292	90.59	1	40,126	1.57
山口												
松 山	0	0	-----	3	21,500	35.83	32	894,542	94.87	0	0	0.00
今 治	0	0	-----	0	0	0.00	0	0	0.00	0	0	0.00
尾 道	0	0	-----	0	0	-----	2	68,651	50.48	0	0	0.00
計	0	0	-----	3	21,500	15.36	34	963,193	85.32	0	0	0.00
愛媛												
本 店	8	131,700	50.65	60	2,273,900	64.76	501	11,427,486	106.91	0	0	0.00
末 広 町	7	88,000	440.00	26	398,980	110.37	220	1,744,384	112.83	1	416	0.03
大 街 道	2	12,000	21.82	13	103,000	31.61	170	1,241,870	90.66	0	0	0.00
道 後	3	18,000	15.93	36	619,500	63.51	216	2,641,440	106.38	0	0	0.00
本 町	2	85,000	73.28	18	434,000	102.60	228	1,966,684	100.21	8	111,805	5.44
三 津 浜	0	0	0.00	17	234,000	54.17	178	1,624,772	97.59	0	0	0.00
郡 中	5	60,000	750.00	22	361,600	78.37	123	1,407,395	100.53	0	0	0.00
久 万	0	0	-----	4	67,000	446.67	45	337,616	106.60	0	0	0.00

※代弁率は直近12カ月の平均残高により算出したものです。

令和6年11月分

(単位：千円)

店 舗 名	保 証 承 諾						保 証 債 務 残 高			代 位 弁 済		
	当 月 中		対前年 同月比 (%)	当 月 末		対前年 同月比 (%)	当 月 末		対前年 同月比 (%)	当 月 末		代弁率 (%)
	件数	金 額		件数	金 額		件数	金 額		件数	金 額	
愛媛 北 条	0	0	0.00	8	53,000	18.42	161	1,102,921	92.88	2	6,592	0.56
立 花	2	22,000	44.09	16	235,500	51.82	160	1,060,774	100.42	3	13,518	1.33
久 米	0	0	0.00	26	536,500	321.26	219	2,163,390	119.04	3	10,089	0.50
余 戸	3	165,000	135.25	21	566,000	88.88	204	2,407,300	121.95	1	11,590	0.50
鴨 川	1	10,000	12.35	19	289,500	35.94	203	1,949,758	107.84	0	0	0.00
中 央 通	3	65,000	-----	16	294,500	116.87	140	1,474,459	98.27	8	47,266	3.17
中央市場	0	0	-----	0	0	0.00	14	131,134	77.23	0	0	0.00
重 信	4	75,000	258.62	28	290,580	119.09	171	1,252,600	114.56	0	0	0.00
古 川	3	52,000	273.68	23	452,600	101.94	237	1,929,228	101.69	0	0	0.00
桑 原	2	15,000	26.32	9	84,000	52.06	156	1,015,870	92.64	3	13,128	1.27
森 松	1	4,500	4.74	18	284,440	39.40	244	2,676,349	99.08	6	43,064	1.61
川 之 江	2	57,000	-----	14	317,000	140.89	126	1,403,087	113.99	0	0	0.00
三 島	2	70,000	140.00	9	266,500	134.60	133	1,207,537	87.93	2	14,103	1.13
新 居 浜	7	92,000	139.39	34	568,000	54.07	225	3,322,682	103.77	0	0	0.00
泉 川	4	22,000	-----	14	153,450	42.24	122	1,007,213	115.01	0	0	0.00
西 条	8	63,000	787.50	29	274,500	51.14	259	1,964,061	93.53	4	66,829	3.34
氷 見	2	10,000	-----	9	40,500	155.77	62	228,144	90.23	0	0	0.00
壬 生 川	0	0	-----	11	197,000	155.49	102	641,795	107.75	0	0	0.00
丹 原	1	5,000	100.00	9	57,000	46.91	85	505,412	113.34	0	0	0.00
今 治	1	10,000	6.45	23	785,520	95.75	224	2,493,928	113.70	3	13,352	0.59
旭 町	3	96,400	96.40	21	395,400	70.48	192	1,805,701	99.42	0	0	0.00
波 止 浜	1	13,500	225.00	11	116,500	30.90	124	1,466,147	106.03	0	0	0.00
伯 方	0	0	0.00	14	210,000	251.50	80	799,593	107.95	0	0	0.00
弓 削	1	10,000	200.00	3	16,000	106.67	46	171,197	80.67	0	0	0.00
菊 間	0	0	0.00	4	41,000	116.81	25	184,738	142.70	0	0	0.00
吉 海	0	0	-----	9	69,000	81.18	43	349,822	111.19	0	0	0.00
新居浜東	3	9,800	16.01	14	96,300	29.08	104	905,416	104.76	0	0	0.00
中 萩	2	52,500	87.50	4	59,500	25.13	52	550,539	87.86	0	0	0.00
今 治 東	1	6,000	60.00	10	68,500	51.89	73	370,223	96.00	0	0	0.00
日 高	3	14,000	350.00	18	165,130	96.01	99	621,285	96.40	2	4,494	0.71
飯 岡	1	2,000	-----	6	55,000	100.92	32	145,554	95.88	3	5,144	3.86
長 浜	2	6,000	4.92	8	168,700	123.68	37	377,902	97.77	0	0	0.00
内 子	1	80,000	1,600.00	11	262,500	47.00	99	1,257,464	104.36	0	0	0.00
大 洲	3	16,300	50.94	20	163,300	86.54	192	1,234,960	85.78	1	7,653	0.58
八 幡 浜	3	90,000	352.94	20	295,800	46.54	152	1,798,970	103.14	0	0	0.00
三 瓶	1	5,000	-----	5	44,000	34.11	58	369,579	85.62	0	0	0.00
卯 之 町	2	6,000	-----	7	43,500	25.36	101	661,502	88.45	0	0	0.00
野 村	0	0	0.00	3	16,500	30.84	71	466,714	77.66	0	0	0.00
吉 田	1	15,000	-----	13	117,990	421.39	53	338,825	94.99	0	0	0.00
宇 和 島	6	105,000	74.47	26	470,500	79.98	172	2,285,973	116.76	0	0	0.00
近 永	0	0	0.00	13	145,000	45.03	110	857,871	101.33	0	0	0.00
しろかわ	0	0	-----	0	0	0.00	2	9,141	79.18	0	0	0.00
城 辺	2	50,000	-----	13	176,000	192.35	94	600,876	96.71	0	0	0.00
宇和島南	0	0	0.00	5	60,000	137.14	31	277,852	119.32	0	0	0.00
川 之 石	0	0	0.00	2	8,700	54.38	19	167,946	132.30	0	0	0.00
岩 松	1	5,000	-----	6	55,000	130.95	49	218,722	142.23	0	0	0.00
水産市場	0	0	-----	2	23,000	12.30	21	258,477	92.21	0	0	0.00
空 港 通	2	31,000	1,033.33	15	199,500	23.25	177	2,042,552	100.88	0	0	0.00
石 井	5	176,000	138.58	22	470,700	112.80	252	2,916,679	108.64	2	32,682	1.17
中 村	0	0	-----	0	0	-----	1	6,680	87.02	0	0	0.00
姫 原	0	0	-----	2	13,000	128.71	19	65,080	92.41	0	0	0.00
松 前	1	3,500	-----	32	299,500	77.99	126	1,098,573	97.55	0	0	0.00
桜 井	0	0	0.00	6	117,000	1,017.39	47	352,862	134.68	0	0	0.00
坂 出	0	0	-----	0	0	-----	1	4,526	76.02	0	0	0.00
丸 亀	0	0	-----	1	100,000	-----	2	136,994	-----	0	0	0.00
川 内	0	0	0.00	12	78,680	72.85	103	616,421	95.54	0	0	0.00
土 居	1	5,000	38.46	12	169,400	159.81	91	652,023	131.04	1	419	0.07
味 生	2	17,000	170.00	8	68,000	39.53	49	287,609	91.86	0	0	0.00

※代弁率は直近12ヵ月の平均残高により算出したものです。

令和6年11月分

(単位：千円)

店 舗 名	保 証 承 諾						保 証 債 務 残 高			代 位 弁 済			
	当 月 中		対前年 同月比 (%)	当 月 末		対前年 同月比 (%)	当 月 末		対前年 同月比 (%)	当 月 末		代弁率 (%)	
	件数	金 額		件数	金 額		件数	金 額		件数	金 額		
愛媛	松 末	2	20,000	-----	8	82,000	153.27	81	465,525	109.78	0	0	0.00
	東 京	0	0	-----	0	0	-----	3	39,760	-----	0	0	0.00
	雄 郡	2	12,000	120.00	15	213,000	65.64	133	1,261,220	93.86	0	0	0.00
	見 奈良	1	12,000	36.36	7	101,000	55.80	84	676,990	93.12	1	1,976	0.28
	湯 築	0	0	0.00	2	6,000	5.22	20	164,258	88.80	0	0	0.00
	松山駅前	1	10,000	-----	3	25,000	20.49	48	301,632	90.69	0	0	0.00
	三津浜東	0	0	-----	2	25,000	98.04	25	113,448	108.45	0	0	0.00
	広 島	0	0	-----	0	0	-----	1	264	30.84	0	0	0.00
	金 生	1	5,000	-----	9	303,500	388.60	84	554,404	105.02	4	15,178	3.02
	中之庄	1	5,000	-----	10	160,000	1,600.00	50	465,887	100.63	0	0	0.00
	砥 部	0	0	-----	7	259,000	175.00	52	530,138	98.69	0	0	0.00
	来 住	0	0	0.00	12	183,000	39.10	145	1,247,295	100.84	2	9,819	0.77
	角 野	0	0	-----	0	0	-----	2	3,728	72.14	0	0	0.00
	ときわ	0	0	-----	0	0	0.00	3	2,003	70.16	0	0	0.00
	計	129	2,011,200	89.37	985	16,454,170	71.41	8,658	84,888,828	103.59	60	429,117	0.51
高知	松 山	0	0	-----	1	20,000	81.97	38	515,839	76.13	1	32,227	5.39
	今 治	0	0	-----	3	13,000	18.06	45	421,792	67.29	0	0	0.00
	宇 和 島	0	0	0.00	7	91,400	41.36	58	676,008	105.88	0	0	0.00
	八 幡 浜	0	0	0.00	2	10,000	10.00	25	274,661	77.34	2	60,049	16.92
	新 居 浜	0	0	-----	6	74,000	44.31	60	552,845	70.08	2	482	0.08
	城 辺	0	0	-----	1	3,000	-----	14	65,414	83.98	1	874	1.23
	宿 毛	0	0	-----	0	0	-----	1	312	61.90	0	0	0.00
	計	0	0	0.00	20	211,400	36.17	241	2,506,871	79.20	6	93,632	3.35
徳島大正	松 山	3	130,000	650.00	19	442,000	203.69	78	1,275,762	108.96	0	0	0.00
	今 治	5	21,000	105.00	14	148,000	118.88	106	947,588	98.24	0	0	0.00
	池 田	0	0	-----	0	0	0.00	2	34,600	96.65	0	0	0.00
	計	8	151,000	377.50	33	590,000	160.98	186	2,257,950	104.00	0	0	0.00
香川	松 山	9	167,000	103.09	61	1,715,000	115.37	312	6,606,889	114.19	3	84,535	1.39
	松 山 西	5	151,000	201.33	15	360,500	90.13	89	1,555,677	103.92	0	0	0.00
	今 治	4	70,000	95.89	33	454,000	78.01	225	3,230,383	114.04	3	22,768	0.72
	宇 和 島	7	212,000	235.56	18	577,000	212.71	93	1,349,369	166.70	1	7,830	0.72
	岩 松	0	0	-----	2	83,000	-----	16	179,475	171.75	0	0	0.00
	新 居 浜	3	14,500	5.18	43	1,085,500	71.72	265	4,868,949	119.98	5	14,014	0.31
	西 条	4	65,000	282.61	16	276,200	65.22	137	2,088,333	98.72	2	10,365	0.51
	大 洲	1	10,000	166.67	12	244,000	42.07	112	1,569,960	110.51	0	0	0.00
	八 幡 浜	0	0	-----	5	52,200	43.14	34	257,154	97.44	0	0	0.00
	川 之 江	1	10,000	-----	24	514,800	70.52	171	2,405,660	119.17	0	0	0.00
	三 島	2	20,000	33.33	7	48,000	9.10	95	1,350,572	93.75	1	6,000	0.41
	計	36	719,500	93.56	236	5,410,200	81.54	1,549	25,462,420	113.94	15	145,512	0.60
愛媛信用	本 店	9	27,800	158.86	49	411,500	63.54	361	2,419,683	107.54	1	1,542	0.07
	城 東	2	6,500	-----	15	55,000	154.93	60	302,007	97.11	0	0	0.00
	松山本町	1	4,000	2.82	15	76,970	22.12	146	1,070,356	91.81	0	0	0.00
	立 花	0	0	0.00	2	2,500	12.69	17	66,184	359.05	0	0	0.00
	道 後	5	35,700	223.13	20	105,600	50.41	118	514,804	101.74	0	0	0.00
	東環東本	3	3,500	50.00	24	154,900	58.25	171	951,150	104.22	2	2,561	0.28
	久 米	5	16,200	57.86	40	259,400	57.89	261	1,461,399	109.51	0	0	0.00
	砥 部	1	6,800	272.00	18	91,100	79.91	117	657,813	93.96	4	87,048	12.41
	潮 見	2	7,650	23.54	23	120,365	56.06	169	864,321	110.51	5	46,257	5.36
	余 戸	6	10,300	73.57	30	197,300	68.87	150	961,267	97.10	0	0	0.00
	中 央 通	1	1,500	-----	17	100,000	57.92	110	611,050	96.35	2	10,329	1.69
	横 河 原	2	5,500	38.79	17	150,000	96.35	102	578,664	116.03	2	5,207	1.01
	石 井	3	17,500	21.34	35	444,500	48.35	328	2,667,787	102.19	3	24,279	0.94
	平 井	2	7,500	50.00	12	77,900	27.46	112	627,333	108.11	0	0	0.00

※代弁率は直近12カ月の平均残高により算出したものです。

令和6年11月分

(単位：千円)

店 舗 名	保 証 承 諾						保 証 債 務 残 高			代 位 弁 済		
	当 月 中		対前年 同月比 (%)	当 月 末		対前年 同月比 (%)	当 月 末		対前年 同月比 (%)	当 月 末		代弁率 (%)
	件数	金 額		件数	金 額		件数	金 額		件数	金 額	
愛媛信用 齊 院	7	26,300	115.86	38	224,650	56.98	166	988,337	107.97	0	0	0.00
今 治	6	31,600	33.80	36	370,420	48.97	256	2,420,037	100.32	1	5,136	0.21
常 盤 町	2	5,600	5.01	24	198,600	67.24	128	679,020	106.19	0	0	0.00
鳥 生	0	0	0.00	18	245,000	219.93	83	906,469	102.57	0	0	0.00
波 止 浜	1	2,000	-----	17	246,600	45.67	94	1,513,976	105.05	0	0	0.00
今 治 南	4	21,400	25.78	20	103,800	26.61	148	822,593	92.36	1	13,367	1.57
宮 西	2	2,400	20.00	16	74,500	125.84	91	379,560	109.65	2	8,638	2.31
川 内	0	0	0.00	6	108,500	108.91	55	726,677	105.42	0	0	0.00
とべ中央	3	15,500	77.50	14	87,347	54.15	121	585,216	94.21	0	0	0.00
垣 生	1	4,000	33.33	15	130,600	32.91	116	880,550	105.98	1	340	0.04
溝 辺	1	4,500	59.60	7	35,000	17.64	98	422,302	93.58	0	0	0.00
雄 郡	9	69,000	63.01	54	419,080	53.20	260	1,647,141	123.49	1	1,419	0.10
和 泉	2	14,400	42.35	29	346,300	120.44	155	886,097	103.39	5	9,028	1.04
久 万	1	4,500	100.00	4	23,500	56.17	42	182,056	105.24	0	0	0.00
三 津 浜	5	14,000	186.67	29	150,500	66.59	151	746,506	95.04	0	0	0.00
味 生	0	0	-----	0	0	0.00	42	135,315	69.50	0	0	0.00
北 条	1	5,000	20.00	9	74,300	38.38	130	544,476	94.44	0	0	0.00
き し	3	7,000	18.18	22	176,300	44.96	169	1,019,448	95.15	3	13,383	1.26
菊 間	1	1,500	12.00	10	45,950	53.74	44	207,229	107.35	0	0	0.00
大 西	1	8,000	160.00	7	60,000	34.38	53	478,612	92.94	0	0	0.00
郡 中	3	87,000	2,900.00	24	231,080	289.94	114	649,143	99.67	2	13,043	2.19
松 前	2	110,000	318.84	23	205,700	76.61	81	526,233	140.93	0	0	0.00
壬 生 川	2	9,180	62.03	41	165,680	93.08	179	1,097,248	114.84	1	473	0.04
丹 原	0	0	0.00	1	10,000	22.32	26	105,363	30.16	0	0	0.00
西 条	4	13,000	47.97	21	99,800	28.51	162	920,148	100.15	3	7,701	0.83
新 居 浜	2	14,000	73.68	17	124,450	48.90	132	785,941	101.66	1	11,053	1.41
中 菟	6	17,900	42.52	26	115,380	45.33	126	702,144	107.07	0	0	0.00
三 島	0	0	-----	11	29,000	16.71	81	467,574	96.01	1	6,605	1.36
川 之 江	4	20,000	-----	19	170,500	72.55	100	555,288	106.30	0	0	0.00
八 幡 浜	2	7,400	164.44	23	173,000	62.78	142	973,634	96.28	4	23,183	2.34
大 洲	1	14,000	50.36	11	71,500	75.03	104	543,608	106.14	0	0	0.00
野 村	2	4,000	80.00	12	43,700	62.61	38	147,532	80.66	2	46,240	27.27
計	120	683,630	58.52	921	6,807,772	56.73	5,909	37,399,286	102.44	47	336,831	0.91
川之江 本 店	0	0	-----	5	43,000	46.24	70	744,634	86.24	0	0	0.00
上 分	1	5,000	100.00	14	153,000	70.18	71	649,958	90.62	2	55,845	8.39
三 島	0	0	0.00	5	12,000	12.37	41	285,679	76.09	2	36,562	11.13
南	2	7,900	-----	11	209,900	64.39	93	987,313	87.96	0	0	0.00
東	0	0	-----	3	9,500	55.88	30	143,968	79.38	0	0	0.00
西	3	10,000	200.00	10	47,000	136.23	74	387,378	76.15	5	100,213	20.81
計	6	22,900	152.67	48	474,400	60.39	379	3,198,930	84.88	9	192,620	5.48
東予信用 本 店	4	41,500	138.33	19	127,000	61.41	105	761,418	112.49	2	2,793	0.39
三 島	0	0	0.00	7	36,300	51.13	68	287,769	89.95	0	0	0.00
西 条	4	13,000	-----	9	38,500	29.12	88	346,919	92.90	0	0	0.00
寒 川	1	10,000	50.00	15	120,100	139.65	110	430,631	107.75	1	1,650	0.40
泉 川	3	10,500	-----	11	65,800	29.03	69	440,411	100.94	0	0	0.00
小 松	3	35,000	-----	10	82,000	65.86	83	334,655	97.08	3	2,500	0.80
川 東	4	21,000	-----	11	47,200	9.84	87	871,977	85.43	0	0	0.00
中 菟	1	3,000	-----	4	13,000	21.21	41	191,549	103.46	0	0	0.00
喜 多 川	0	0	0.00	0	0	0.00	20	60,579	91.32	0	0	0.00
新居浜駅	4	96,000	695.65	10	122,500	96.05	48	396,598	118.39	0	0	0.00
計	24	230,000	221.58	96	652,400	42.35	719	4,122,506	99.14	6	6,943	0.17

※代弁率は直近12ヵ月の平均残高により算出したものです。

令和6年11月分

(単位：千円)

店 舗 名	保 証 承 諾						保 証 債 務 残 高			代 位 弁 済		
	当 月 中		対前年 同月比 (%)	当 月 末		対前年 同月比 (%)	当 月 末		対前年 同月比 (%)	当 月 末		代弁率 (%)
	件数	金 額		件数	金 額		件数	金 額		件数	金 額	
宇和島 本店	1	5,000	15.15	43	160,800	72.08	239	1,027,482	96.37	2	810	0.08
恵美須町	0	0	0.00	8	41,400	14.04	168	1,038,595	95.63	0	0	0.00
新 橋	4	19,100	169.03	22	107,100	170.54	107	365,266	109.72	0	0	0.00
吉 田	0	0	-----	5	18,300	152.50	73	304,549	92.89	0	0	0.00
南 宇 和	1	1,100	2.20	13	130,400	99.59	94	552,723	97.62	5	35,868	6.24
城 南	1	1,500	-----	10	34,200	90.24	33	93,257	97.61	0	0	0.00
来	0	0	0.00	13	70,000	28.67	98	511,595	102.62	0	0	0.00
泉 町	0	0	-----	8	34,400	245.71	50	118,292	89.73	0	0	0.00
三 間	0	0	0.00	4	42,000	52.84	38	162,824	98.12	1	1,074	0.70
卯 之 町	2	5,500	-----	20	82,200	79.04	130	475,627	92.67	3	54,279	10.93
計	9	32,200	21.79	146	720,800	59.90	1,030	4,650,209	97.20	11	92,031	1.94
観音寺 四国中央	1	1,000	1.20	16	142,400	42.46	149	1,360,027	84.26	2	12,174	0.82
港	0	0	-----	1	10,000	-----	1	9,520	-----	0	0	0.00
計	1	1,000	1.20	17	152,400	45.44	150	1,369,547	84.84	2	12,174	0.82
商工中金 松 山	0	0	-----	2	9,200	-----	10	104,966	93.13	0	0	0.00
計	0	0	-----	2	9,200	-----	10	104,966	93.13	0	0	0.00
県信連 本 所	0	0	-----	0	0	-----	0	0	0.00	0	0	0.00
計	0	0	-----	0	0	-----	0	0	0.00	0	0	0.00
えひめ南 本 所	0	0	-----	0	0	-----	1	716	19.16	0	0	0.00
三 間 町	0	0	-----	0	0	-----	1	918	-----	0	0	0.00
西宇和 本 店	0	0	-----	0	0	-----	0	0	0.00	0	0	0.00
八 幡 浜	0	0	-----	0	0	-----	2	713	-----	0	0	0.00
越智今治 本 店	0	0	-----	0	0	-----	0	0	0.00	0	0	0.00
今 治	0	0	-----	0	0	-----	2	5,800	-----	0	0	0.00
波 止 浜	0	0	-----	0	0	-----	1	1,190	-----	0	0	0.00
富 田	0	0	-----	0	0	-----	1	1,241	-----	0	0	0.00
波 方 町	0	0	-----	0	0	-----	1	3,464	-----	0	0	0.00
うま 本 店	0	0	-----	0	0	-----	2	16,142	505.07	0	0	0.00
えひめ中央 本 所	0	0	-----	2	11,250	321.43	8	26,511	213.18	0	0	0.00
愛媛たいき 本 所	0	0	-----	0	0	-----	0	0	0.00	0	0	0.00
喜 多	0	0	-----	0	0	-----	1	234	-----	0	0	0.00
オズメッセ	0	0	-----	0	0	-----	1	15,240	-----	0	0	0.00
計	0	0	-----	2	11,250	321.43	21	72,169	141.48	0	0	0.00
朝銀西 愛 媛	0	0	-----	0	0	-----	2	27,650	395.17	0	0	0.00
計	0	0	-----	0	0	-----	2	27,650	395.17	0	0	0.00
総合計	515	6,619,320	77.71	3,686	51,466,822	55.50	30,293	338,474,501	100.72	245	2,327,067	0.69

※代弁率は直近12カ月の平均残高により算出したものです。

西条

Saijo

いとまちマルシェ

西条運動公園

北中学校

フジグラン西条

四国鉄道文化館 北館・南館

JR伊予西条駅

西条市役所

西条高校

大町小学校

西条図書館

愛媛県東予地方局

西条市総合文化会館

神拝小学校

西条市考古歴史館



鉄道ファン必見! 四国鉄道文化館



北館と南館があり、新幹線の生みの親と言われる十河信二記念館、観光交流センターが集まる施設。初代0系新幹線やDF50形ディーゼル機関車1号機、また鉄道ジオラマといった貴重な資料が揃っている。

- 営業時間／9:00～17:00
- 定休日／水曜(祝日の場合は翌日)・年末年始
- 入館料(北館・南館共通)／高校生以上300円・小中学生100円
- 駐車場／有(無料)
- TEL／0897-47-3855

弥生時代の暮らしを体感。 西条市考古歴史館



弥生式住居を模して造られた歴史館は、八堂山遺跡の出土品を中心に、西条市内の遺跡や古墳からの出土品を展示している。歴史館からは瀬戸内海や道前平野が望め、景色が楽しめるスポットとなっている。

- 営業時間／9:00～17:00
- 定休日／月曜(祝日の場合は翌日)・祝日の翌日・12月29日～1月3日
- 入館料／無料
- 駐車場／有(無料)
- TEL／0897-55-0419

みんなが繋がる いとまちマルシェ



地産地消をコンセプトにしたおしゃれなマルシェ。地元で採れた食材や加工品、お弁当などの販売のほか、イタリアンレストランでの食事(テイクアウトあり)も人気。キレイに整備された広場では、ピクニックや散策を楽しむカップルや家族連れの姿が多く見られる。

- 営業時間／10:00～19:00
- 定休日／年始、不定休あり
- 駐車場／有(無料)
- TEL／0897-66-8630

石鎚山からもたらされる “うちぬき”が宝の西条市

水の都・西条には、地下水が自噴する“うちぬき”が各所に点在しています。地面に鉄の棒を打ち込み、加工した鉄パイプ(江戸時代には節をくり抜いた竹を使用)を差し込むと、地下水が噴き出す仕組み。これが名前の由来にもなっています。うちぬきは、霊峰・石鎚山からもたらされるミネラルたっぷりの名水。この豊かな水資源は、生活用水としてはもちろん、多種多様な果物の栽培、その他工業用水にも活用されています。近年、特に力を入れているのが、企業誘致、都市部からの移住者へのサポートなど。住みたい田舎若者部門で3連覇(2020～2022年)したこともある魅力的な場所です。

●人口(県内20市町中4位) ●面積510.04 km²(県内20市町中3位)

●西条市の人口と世帯数(10月末日現在(資料:広報さいじょう))人口総数103,579人/世帯数50,894戸



愛媛県信用保証協会
EHIME GUARANTEE

〔本 所〕

〒790-8651 松山市千舟町3丁目3番地8 千舟町スクエアガーデン7,8,9階
 総務部／総務課 Tel 089-931-2111(代) Fax 089-931-2107
 電算課 Tel 089-931-2115 Fax 089-931-2170
 業務統括部／保証企画課 Tel 089-931-2119 Fax 089-931-1026
 企業支援課 Tel 089-931-2114 Fax 089-931-1026
 審査課 Tel 089-931-2114 Fax 089-931-1026
 債権管理部／管理課 Tel 089-931-2128 Fax 089-931-2129
 代位弁済課 Tel 089-931-2117 Fax 089-931-2129
 監査室 Tel 089-931-2180 Fax 089-931-2129

〔松山事業部〕

松山市・東温市・伊予市・久万高原町・砥部町・松前町 **業務区域**

〒790-8651 松山市千舟町3丁目3番地8 千舟町スクエアガーデン7階
 保証課 Tel 089-931-2118 Fax 089-931-2174
 保証事務課

〔新居浜支所〕

新居浜市・西条市・四国中央市 **業務区域**

〒792-0025 新居浜市一宮町2丁目4番8号 新居浜商工会館2階
 Tel 0897-33-8282 Fax 0897-33-8284

〔今治支所〕

今治市・上島町 **業務区域**

〒794-0042 今治市旭町2丁目3番地20 今治商工会議所ビル5階
 Tel 0898-23-0170 Fax 0898-23-0758

〔八幡浜支所〕

八幡浜市・大洲市・西予市・内子町・伊方町 **業務区域**

〒796-8691 八幡浜市1590番地22 八幡浜商工会館4階
 Tel 0894-22-2003 Fax 0894-22-3137

〔宇和島支所〕

宇和島市・鬼北町・松野町・愛南町 **業務区域**

〒798-0040 宇和島市中央町1丁目9番10号 愛媛新聞ビル5階
 Tel 0895-22-6556 Fax 0895-22-6583



保証協会の
ホットな話題を
お届けしています。



保証月報
2024
12



●表紙の花

ミカン〈蜜柑〉

最もポピュラーな温州みかんの原産は鹿児島県。常緑樹で、冬に葉が落ちることがない。5～6月頃に白い花をつけ、秋には実が色づき始め、11月頃に収穫を迎える。みかんは蜜のように甘いことから「蜜柑」「蜜橘」「檳柑」などと表記。さまざまな品種があり、種がなく食べやすいのが特徴。