

# 保証月報

2024

6

新宮あじさいの里  
(四国中央市新宮町)

## Guarantee Information »

- 経営支援強化促進事業の実施について
- 中小企業活性化協議会との連携について
- 『「業種別支援の着眼点」に係る説明会』に参加しました
- 「DEIセミナー」に参加しました
- 「創業塾2024」で講師を務めました
- 「第24回愛媛県中小企業支援ネットワーク会議」を開催しました
- 「地域おこし協力隊事業成果発表会」に参加しました
- お客様向けリーフレット「信用保証制度のご案内2024」を発行しました
- ノベルティグッズ「ランチバッグ」を作製しました
- 「伴走支援型特別保証制度」に係る保証制度及び保証実績について

## Column »

- ◇ 空から見る愛媛③大洲



愛媛県信用保証協会  
EHIME GUARANTEE

# 保証月報 2024 6

## Contents

### 保証情報 Guarantee Information >>

経営支援強化促進事業の実施について	1
中小企業活性化協議会との連携について	1
『「業種別支援の着眼点」に係る説明会』に参加しました	2
「DEIセミナー」に参加しました	2
「創業塾2024」で講師を務めました	3
「第24回愛媛県中小企業支援ネットワーク会議」を開催しました	3
「地域おこし協力隊事業成果発表会」に参加しました	4
お客様向けリーフレット「信用保証制度のご案内2024」を発行しました	4
ノベルティグッズ「ランチバッグ」を作製しました	5
「伴走支援型特別保証制度」に係る保証制度及び保証実績について	5

### 保証状況 Guarantee Condition >>

今月の保証概況（令和6年5月）	6
本・支所別保証状況 金融機関別保証状況	7
業種別保証状況	8
金額別・期間別・用途別保証状況	9
市町制度保証状況	10
ランキングベスト10	11
金融機関店舗別保証状況	12

### コラム Column >>

空から見る愛媛③大洲

## 〈当協会ホームページのご案内〉

愛媛県信用

検索

<https://www.ehime-cgc.or.jp/>



### お知らせ (更新・新着情報)

- 2024年06月05日 保証の概況：「令和6年5月」を掲載しました。
- 2024年06月04日 令和5年度感謝状贈呈式を開催しました。
- 2024年06月03日 SDGs：九州電力株式会社が発行するトランジションボンドの購入とSDGsへの取組みについて
- 2024年05月31日 SDGs：東海旅客鉄道株式会社が発行するグリーンボンドへの投資とSDGsの取組みについて
- 2024年05月29日 お客様向けリーフレット「信用保証制度のご案内2024」を掲載しました。



## 〈 経営支援強化促進事業の実施について 〉

今年度も、経営改善を必要とする中小企業・小規模事業者を中心に、専門家による経営支援を行う「経営支援強化促進事業」により経営改善に向けたサポートを行っております。専門家への相談費用は、国の補助金と当協会が負担するため、利用者の自己負担はありません。

また、経営相談、経営診断、経営改善計画策定支援に加え、今年度から新たに収益力強化支援がスタートしました。収益力の強化に特化した支援メニューであり、事業・簡易的な財務の現状分析及び損益計画書の策定支援を行いますので、ぜひご利用ください。



支援メニュー				
	<b>経営相談</b> 専門家を派遣し、創業・経営に関する相談にお応えします。	<b>収益力強化支援</b> 専門家を派遣し、損益計画策定支援を行います。	<b>経営診断</b> 専門家を派遣し、経営状態の調査・分析を行い、課題解決に向けた報告書を作成します。	<b>経営改善計画策定支援</b> 専門家による経営改善計画書策定支援を行います。
対象者	法人・個人	法人	法人	法人
所要期間	1回あたり3時間程度 3回まで	1～3か月程度	2～3か月程度	4～5か月程度
支援内容	経営全般・販売促進・IT・労務等の経営課題に対する相談対応	事業・簡易的な財務の現状分析及び、損益計画書策定支援	事業・財務の現状分析及び経営診断書作成	事業・財務の現状分析及び経営改善計画書策定支援
費用	<b>事業者さまの自己負担ゼロ！</b> <small>※ただし生産性向上支援に係る経営改善計画策定支援に該当する場合は一部自己負担が発生します。</small>			

## 〈 中小企業活性化協議会との連携について 〉

当協会は、多種多様な経営課題をお持ちの中小企業者の皆さまを支援するため関係機関と連携して経営支援に取り組んでおり、「中小企業活性化協議会」との連携も一層深めております。

売上げが増大せず  
経営の先行きが不安…

コロナ期の融資をはじめ、  
借入金の返済の目途が立っていない

上記のようなお悩みをお持ちの方は、「中小企業活性化協議会」のご利用をぜひご検討ください。

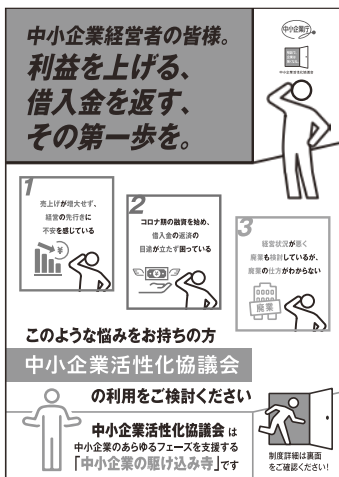

詳細につきましては、上記QRコードから「中小企業庁ホームページ」をご確認ください。

## 〈『「業種別支援の着眼点」に係る説明会』に参加しました〉

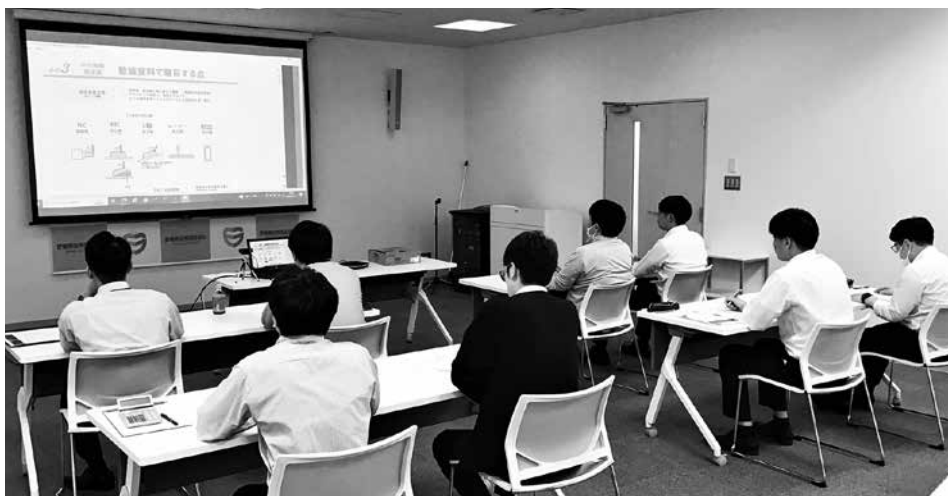

5月13日（月）、全国信用保証協会連合会が主催する『「業種別支援の着眼点」に係る説明会』に参加しました。

本説明会では、金融庁の担当者から事業者支援の初動対応を適切に行うための着眼点について説明があったほか、企業の実態に迫るためのコミュニケーションの取り方や業種ごとの特徴、現状について解説がありました。

参加した職員からは、「経営についての一般論だけでなく、個々の事業の特徴や現状を意識することでお客様に寄り添った支援に取り組んでいきたい」といった声が挙がりました。

## 〈「DEIセミナー」に参加しました〉



5月17日（金）、愛媛銀行研修所で開催された「DEIセミナー」に参加しました。

本セミナーのテーマとなっている「DEI」とは、多様性(Diversity)、公正性(Equity)、包括性(Inclusion)を意味し、性別や障がいの有無などに関係なく、従業員一人ひとりが公正に個々の「らしさ」を生かして活躍できる環境を整えることが企業の価値創出につながるという考え方です。本セミナーでは、この「DEI」の理念を積極的に取り入れている日本航空の西日本支社長様が講師となり、女性リーダーの輩出や障がいのある社員の活躍推進など、自社での活動が紹介されました。

当協会は、この「DEI」の理念を実践し、その経験から得られたノウハウを事業者の皆さまに共有していくよう努めてまいります。

## 〈「創業塾2024」で講師を務めました〉



5月18日（土）、松山しごと創造センターが主催する「創業塾2024」で当協会職員が講師を務めました。本塾は、創業希望者に対して継続的な支援をする特定創業支援等事業の一つで、経営や財務、人材育成や販路拡大についての知識を身に着けるためのプログラムが組み込まれています。経営をテーマとする今回、当協会は、創業時における資金調達手段の一つとして信用保証制度があること、創業支援として無料相談や専門家派遣などを行っていることについて説明しました。

当協会は、今後も創業を目指す方々の支援に尽力して参りますので、創業についての相談がございましたら、松山事業部及び県内各支所の相談窓口までお気軽にご連絡ください。

## 〈「第24回愛媛県中小企業支援ネットワーク会議」を開催しました〉



5月24日（金）、当協会7階大会議室にて、「第24回 愛媛県中小企業支援ネットワーク会議」を開催しました。

本会議は愛媛県と当協会が事務局となり、地域金融機関・政府系金融機関・商工団体・士業団体・自治体等を構成メンバーとして、経営支援施策等の情報を共有し、経営改善や再生に対する目線や姿勢を揃え、地域経済の活性化を目指すものです。今回の会議では、各連携機関において令和6年度の経営支援に関する取り組み方針を共有し、今年度も各機関で連携して中小企業者を支援していくことを確認しました。

当協会は、今後も構成メンバーとの積極的な情報共有を図り、中小企業者を支えていくための支援体制構築に向けて取り組んでまいります。



## 〈「地域おこし協力隊事業成果発表会」に参加しました〉



5月29日（水）、今治市役所にて「地域おこし協力隊事業成果発表会」が開催され、当協会の今治支所職員が参加しました。

本発表会では、地域おこし協力隊として今治市で活動している隊員の皆様から一年間の成果の発表があり、サイクリングの普及活動や害獣であるイノシシの活用、地域の方々が集まれる空間づくりなど様々な活動報告が行われました。その後、金融機関等による説明会が行われ、当協会は、創業予定者や創業後間もない方を対象とした信用保証制度があること、無料相談や専門家派遣などの支援メニューを提供していることについて説明しました。

当協会は、今後も創業者に寄り添った支援メニューの開発や活動に取り組み、地域の活性化に貢献してまいります。

## 〈お客様向けリーフレット「信用保証制度のご案内2024」を発行しました〉



このたび、中小企業のお客様向けのリーフレット「信用保証制度のご案内2024」を作成しました。本リーフレットには、信用保証協会の仕組みや中小企業・小規模事業者のお客様が利用するメリットなどを簡潔に掲載しておりますので、当協会の理解を深めていただくものとしてご覧ください。

金融機関・関係機関等の皆さまには既に本リーフレットをお送りしておりますほか、当協会ホームページからもご覧になれます。

愛媛県信用保証協会「広報物のご案内」

URL：<https://www.ehime-cgc.or.jp/public/>

◀中小企業のお客様向けリーフレット  
「信用保証制度のご案内2024」

## 〈ノベルティグッズ「ランチバッグ」を作製しました〉



当協会の認知度を高めるべく、ノベルティグッズとしてランチバッグを作製しました。お弁当が入れやすいマチ付きタイプで、くるりと丸めてコンパクトに持ち運びできるのが特徴となっております。

青色・赤色・紺色・黒色・緑色の5色があり、金融機関・関係機関の皆さまに配布しています。

## 〈「伴走支援型特別保証制度」に係る保証制度及び保証実績について〉

新型コロナウイルス感染症の拡大による影響を受けている中小企業・小規模事業者に対する資金繰り円滑化を図るとともに、金融機関が当該中小企業者に対して継続的な伴走支援を実施することを目的とした「伴走支援型特別保証制度」が創設されています。当保証制度の令和6年5月末における保証実績は以下の通りです。

なお、本制度の取扱期間は令和6年6月30日までとなっており、同日までに信用保証協会が保証申込を受け付けたものが対象となりますのでご注意ください。

### 【保証実績】（令和6年5月末）

保証制度	保証承諾				保証債務残高	
	当月中		当月末		件数	金額(千円)
	件数	金額(千円)	件数	金額(千円)		
全国枠	7	331,000	10	401,000	320	6,815,647
県(伴走支援枠)	199	4,702,300	298	6,513,600	6,170	173,140,213
合計	206	5,033,300	308	6,914,600	6,490	179,955,860

### 【保証制度別保証承諾実績推移】（令和6年5月末）

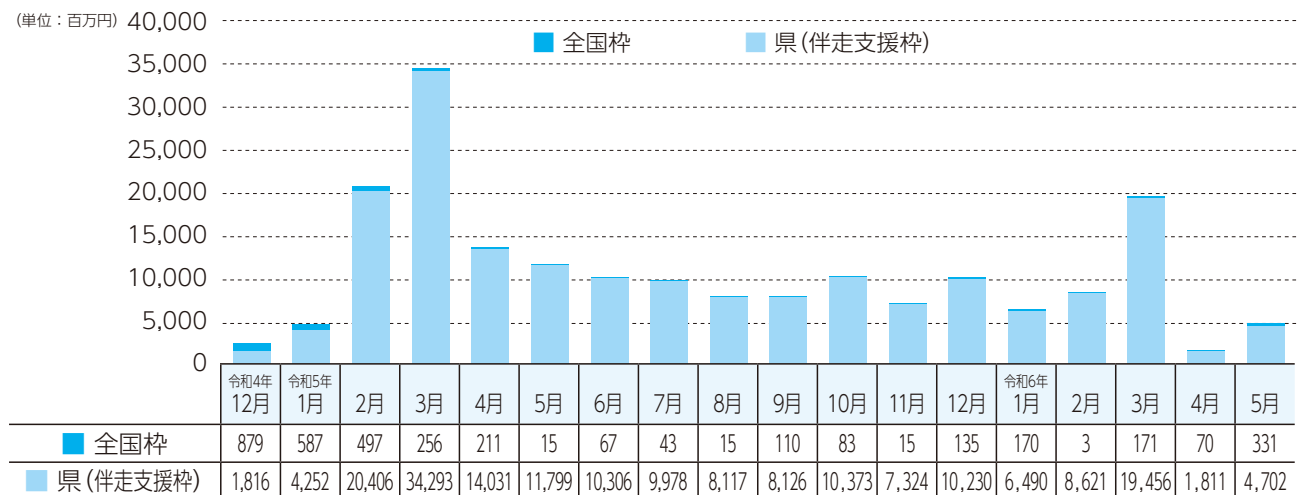

## 〈実績〉

(単位：千円)

区分	当月中				当月末			
	件数	金額	対前年同月比 (%)		件数	金額	対前年同月比 (%)	
			件数	金額			件数	金額
保証申込	483	7,109,940	72.09	52.91	834	10,668,650	62.15	38.95
保証承諾	472	6,874,370	70.76	52.13	768	9,818,850	57.49	34.26
保証債務残高	—	—	—	—	29,641	335,819,090	94.37	100.12
代位弁済	28	273,387	164.71	320.17	79	875,827	303.85	621.28

## 〈推移グラフ〉

(単位：千円)

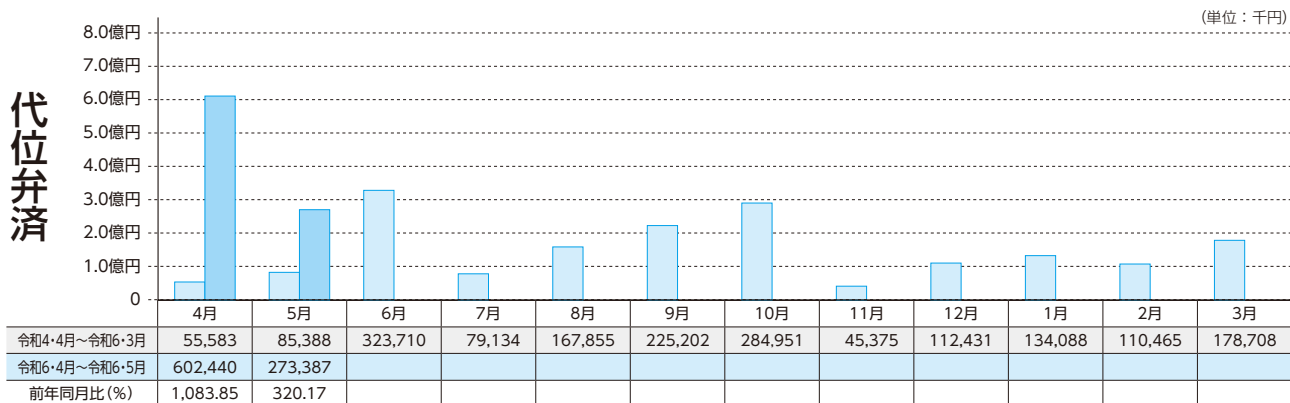
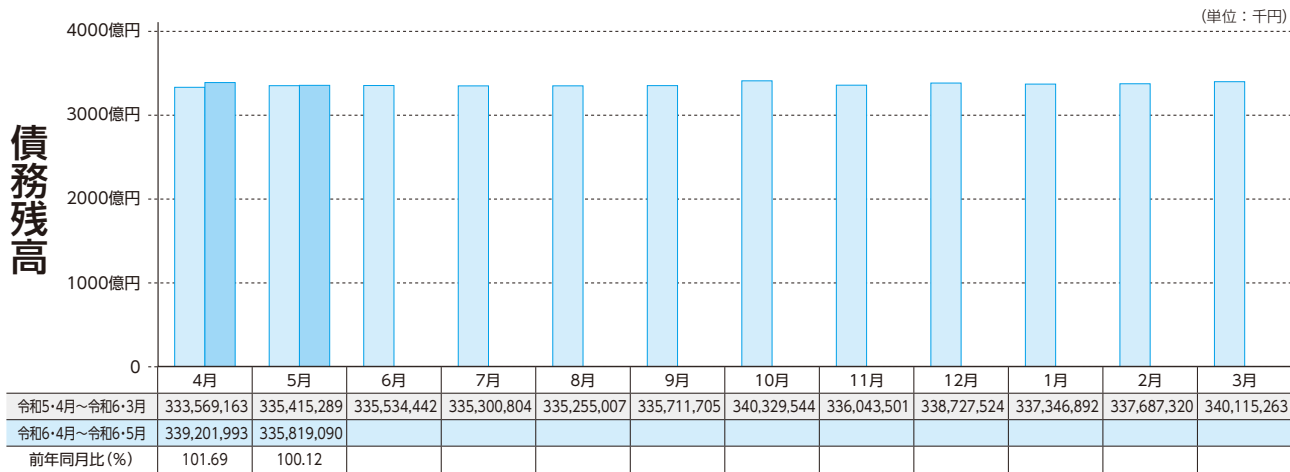
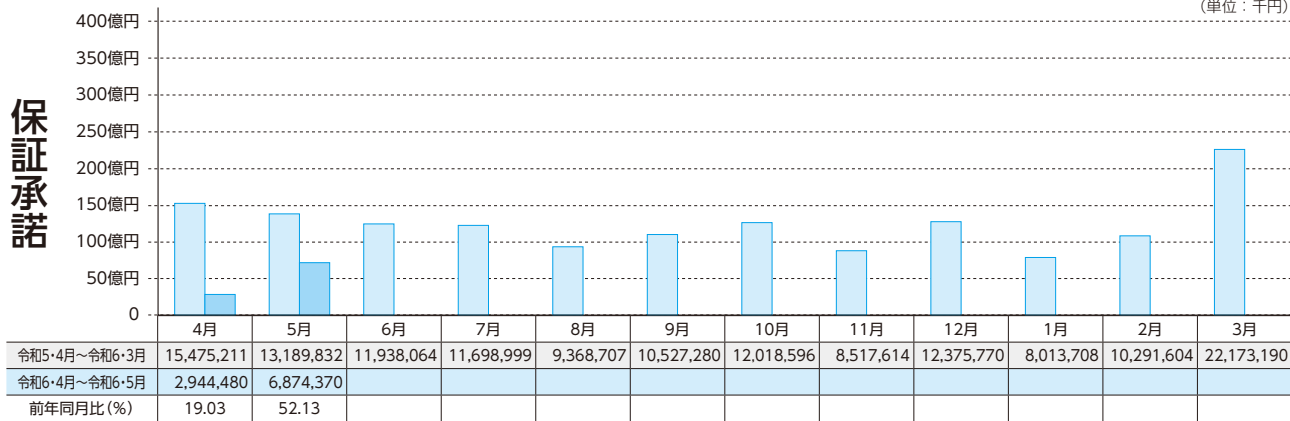



本・支所別保証状況 (令和6年5月分)

(単位：千円)

区分	保証承諾						保証債務残高			代位弁済					
	当月中			当月末			当月末			当月中			当月末		
	件数	金額	前年比(%)	件数	金額	前年比(%)	件数	金額	前年比(%)	件数	金額	前年比(%)	件数	金額	前年比(%)
本所	208	2,841,260	48.98	336	4,266,290	32.70	14,675	165,008,465	102.22	11	114,126	542.06	37	350,094	735.67
新居浜	140	2,428,700	64.49	215	3,332,850	44.71	6,772	79,893,540	99.48	5	56,730	5,071.26	20	253,913	1,795.81
今治	48	774,800	49.82	82	975,900	23.76	3,536	45,658,302	93.95	10	63,945	4,356.95	15	118,790	678.96
八幡浜	35	334,660	29.99	55	415,460	18.59	2,422	25,493,767	100.48	2	38,586	67.78	6	152,156	267.28
宇和島	41	494,950	52.14	80	828,350	45.52	2,236	19,765,016	100.30	0	0	0.00	1	874	18.13
合計	472	6,874,370	52.13	768	9,818,850	34.26	29,641	335,819,090	100.12	28	273,387	320.17	79	875,827	621.28

金融機関別保証状況 (令和6年5月分)

(単位：千円)

		保証承諾						保証債務残高			代位弁済					
		当月中			当月末			当月末			当月中			当月末		
		件数	金額	構成比	件数	金額	構成比	件数	金額	構成比	件数	金額	構成比	件数	金額	構成比
銀行	伊予	94	1,480,460	167	2,287,770	23.30	9,586	141,148,229	42.03	7	35,314	24	177,218	20.23		
	四国	4	48,500	6	57,000	0.58	334	5,235,659	1.56	0	0	0	0	0.00		
	百十四	11	442,000	13	455,000	4.63	537	11,131,353	3.31	3	53,871	4	73,881	8.44		
	阿波	2	115,000	4	225,000	2.29	157	4,887,286	1.46	0	0	0	0	0.00		
	広島	1	20,000	3	30,000	0.31	440	7,026,402	2.09	0	0	7	159,079	18.16		
	中国	0	0	0	0	0.00	105	2,560,125	0.76	0	0	0	0	0.00		
	山口	2	17,500	2	17,500	0.18	33	1,005,238	0.30	0	0	0	0	0.00		
	大分	0	0	0	0	0.00	0	0	0.00	0	0	0	0	0.00		
	西日本	0	0	0	0	0.00	0	0	0.00	0	0	0	0	0.00		
	みずほ	0	0	0	0	0.00	3	89,447	0.03	0	0	0	0	0.00		
	りそな	0	0	0	0	0.00	0	0	0.00	0	0	0	0	0.00		
	三井住友	1	65,000	1	65,000	0.66	7	207,682	0.06	0	0	0	0	0.00		
	三菱UFJ	0	0	0	0	0.00	4	43,898	0.01	0	0	0	0	0.00		
	三井住友信託	0	0	0	0	0.00	0	0	0.00	0	0	0	0	0.00		
	あおぞら	0	0	0	0	0.00	0	0	0.00	0	0	0	0	0.00		
	愛媛	96	1,483,930	167	2,258,230	23.00	8,567	82,787,213	24.65	4	40,762	18	162,586	18.56		
	香川	63	1,748,800	83	2,095,800	21.34	1,480	23,878,339	7.11	2	50,139	5	103,575	11.83		
高知	2	7,000	5	17,400	0.18	244	2,706,199	0.81	2	482	3	1,356	0.15			
徳島大正	5	92,000	6	120,000	1.22	175	2,142,774	0.64	0	0	0	0	0.00			
もみじ	0	0	0	0	0.00	0	0	0.00	0	0	0	0	0.00			
小計	281	5,520,190	457	7,628,700	77.69	21,672	284,849,843	84.82	18	180,568	61	677,695	77.38			
信用金庫	愛媛	153	1,060,280	239	1,592,250	16.22	5,705	36,939,717	11.00	7	51,420	13	100,888	11.52		
	川の江	11	100,500	13	205,500	2.09	380	3,572,643	1.06	0	0	2	55,845	6.38		
	東予	6	47,500	14	103,000	1.05	692	4,009,521	1.19	0	0	0	0	0.00		
	宇和島	19	117,900	37	193,900	1.97	1,008	4,746,258	1.41	2	38,586	2	38,586	4.41		
	観音寺	2	28,000	8	95,500	0.97	153	1,495,698	0.45	1	2,812	1	2,812	0.32		
	信金中金	0	0	0	0	0.00	0	0	0.00	0	0	0	0	0.00		
	小計	191	1,354,180	311	2,190,150	22.31	7,938	50,763,836	15.12	10	92,819	18	198,131	22.62		
信組	朝銀西	0	0	0	0	0.00	2	30,323	0.01	0	0	0	0	0.00		
	宿毛商銀	0	0	0	0	0.00	0	0	0.00	0	0	0	0	0.00		
	小計	0	0	0	0	0.00	2	30,323	0.01	0	0	0	0	0.00		
県信連	0	0	0	0	0.00	0	0	0.00	0	0	0	0	0.00			
単一農協	0	0	0	0	0.00	19	68,194	0.02	0	0	0	0	0.00			
県信漁連	0	0	0	0	0.00	0	0	0.00	0	0	0	0	0.00			
農林中金	0	0	0	0	0.00	0	0	0.00	0	0	0	0	0.00			
商工中金	0	0	0	0	0.00	10	106,895	0.03	0	0	0	0	0.00			
損保・生保	0	0	0	0	0.00	0	0	0.00	0	0	0	0	0.00			
労働金庫	0	0	0	0	0.00	0	0	0.00	0	0	0	0	0.00			
その他	0	0	0	0	0.00	0	0	0.00	0	0	0	0	0.00			
小計	0	0	0	0	0.00	29	175,088	0.05	0	0	0	0	0.00			
合計	472	6,874,370	768	9,818,850	100.00	29,641	335,819,090	100.00	28	273,387	79	875,827	100.00			

## 業種別保証状況（令和6年5月分）

（単位：千円）

区 分	保 証 承 諾					保 証 債 務 残 高			代 位 弁 済				
	当 月 中		当 月 末			当 月 末			当 月 中		当 月 末		
	件数	金 額	件数	金 額	構成比	件数	金 額	構成比	件数	金 額	件数	金 額	構成比
製 造 業	50	737,900	101	1,358,000	13.83	4,402	61,874,853	18.43	7	52,199	13	214,184	24.46
食 料 品 工 業	4	184,000	10	215,300	2.19	638	9,895,755	2.95	0	0	0	0	0.00
織 維 品 工 業	7	34,900	12	58,400	0.59	433	8,294,988	2.47	3	28,329	3	28,329	3.23
木 材 ・ 木 製 品 工 業	0	0	0	0	0.00	121	2,160,492	0.64	0	0	4	113,570	12.97
家 具 ・ 建 具 工 業	1	10,000	2	13,500	0.14	98	885,715	0.26	0	0	0	0	0.00
紙 工 業	2	48,000	6	169,000	1.72	306	5,203,882	1.55	0	0	0	0	0.00
製 版 ・ 製 本 業	0	0	0	0	0.00	5	14,380	0.00	0	0	0	0	0.00
化 学 工 業	0	0	1	5,000	0.05	28	454,118	0.14	0	0	0	0	0.00
石 油 石 炭 製 品 工 業	0	0	0	0	0.00	5	107,854	0.03	0	0	0	0	0.00
ゴ ム ・ プ ラ ス チ ッ ク 工 業	3	55,000	4	56,500	0.58	71	981,806	0.29	0	0	0	0	0.00
ゴ ム 製 品 製 造 業	0	0	1	70,000	0.71	11	337,256	0.10	0	0	0	0	0.00
皮 革 工 業	0	0	0	0	0.00	2	5,213	0.00	0	0	0	0	0.00
窯 業	0	0	0	0	0.00	126	1,838,681	0.55	0	0	0	0	0.00
機 械 工 業	2	45,000	9	99,000	1.01	555	9,818,953	2.92	0	0	1	43,071	4.92
電 気 機 器 工 業	0	0	0	0	0.00	128	2,328,197	0.69	0	0	1	5,343	0.61
車 輛 工 業	1	12,000	1	12,000	0.12	23	343,488	0.10	0	0	0	0	0.00
船 舶 工 業	0	0	0	0	0.00	62	1,166,340	0.35	0	0	0	0	0.00
金 属 工 業	9	134,000	18	190,000	1.94	659	9,317,042	2.77	4	23,870	4	23,870	2.73
ソ フ ト ウ ェ ア 業	2	62,500	5	113,500	1.16	160	1,892,843	0.56	0	0	0	0	0.00
情 報 処 理 サ ー ビ ス 業	0	0	0	0	0.00	0	0	0.00	0	0	0	0	0.00
農 林 漁 業	0	0	2	120,000	1.22	14	202,972	0.06	0	0	0	0	0.00
そ の 他 の 工 業	19	152,500	30	235,800	2.40	957	6,624,877	1.97	0	0	0	0	0.00
鉱 業	0	0	0	0	0.00	0	0	0.00	0	0	0	0	0.00
土 石 採 取 業	0	0	0	0	0.00	34	559,653	0.17	0	0	0	0	0.00
木 材 伐 出 業	0	0	0	0	0.00	35	189,869	0.06	0	0	0	0	0.00
建 設 業	163	2,105,400	248	2,862,320	29.15	7,455	80,803,953	24.06	6	12,804	15	103,476	11.81
卸 売 業	34	813,100	53	1,140,100	11.61	2,712	42,154,377	12.55	2	8,080	14	125,957	14.38
小 売 業	61	1,024,700	101	1,287,700	13.11	3,974	40,268,191	11.99	6	143,235	17	294,799	33.66
飲 食 店	35	263,860	54	373,860	3.81	2,470	13,840,463	4.12	0	0	5	19,491	2.23
不 動 産 業	22	362,000	35	531,500	5.41	1,002	11,661,121	3.47	2	8,638	5	11,709	1.34
運 送 業	15	575,200	28	894,200	9.11	1,185	23,571,444	7.02	2	38,586	2	38,586	4.41
貨 物 運 送 取 扱 業	0	0	0	0	0.00	0	0	0.00	0	0	0	0	0.00
倉 庫 業	0	0	0	0	0.00	8	350,188	0.10	0	0	0	0	0.00
物 品 預 り ・ 駐 車 場 業	0	0	0	0	0.00	24	379,603	0.11	0	0	0	0	0.00
電 気 ・ ガ ス ・ 熱 供 給 ・ 水 道 業	0	0	1	1,000	0.01	40	412,274	0.12	0	0	0	0	0.00
印 刷 業	2	8,500	3	29,500	0.30	185	2,749,907	0.82	0	0	0	0	0.00
出 版 業	0	0	0	0	0.00	17	188,254	0.06	0	0	0	0	0.00
サ ー ビ ス 業	89	981,210	141	1,326,170	13.51	5,927	56,012,001	16.68	3	9,844	8	67,626	7.72
物 品 賃 貸 業	1	5,000	2	7,000	0.07	134	1,929,266	0.57	0	0	0	0	0.00
宿 泊 業	0	0	0	0	0.00	249	4,148,648	1.24	0	0	0	0	0.00
洗 濯 ・ 理 美 容 ・ 浴 場 業	15	124,600	26	185,100	1.89	1,050	5,603,391	1.67	1	1,348	6	59,130	6.75
そ の 他 の 生 活 関 連 サ ー ビ ス 業	1	13,000	3	17,000	0.17	160	1,423,328	0.42	0	0	0	0	0.00
旅 行 業	0	0	0	0	0.00	27	218,145	0.06	0	0	0	0	0.00
映 画 ・ 娯 楽 業	4	29,500	4	29,500	0.30	225	3,531,902	1.05	0	0	0	0	0.00
広 告 業	0	0	0	0	0.00	129	1,288,183	0.38	0	0	0	0	0.00
放 送 業	0	0	0	0	0.00	5	32,847	0.01	0	0	0	0	0.00
情 報 通 信 サ ー ビ ス 業	0	0	0	0	0.00	36	211,210	0.06	0	0	0	0	0.00
運 輸 サ ー ビ ス 業	1	5,000	3	7,500	0.08	65	992,217	0.30	0	0	0	0	0.00
職 業 紹 介 ・ 労 働 者 派 遣 業	0	0	0	0	0.00	23	122,673	0.04	1	3,361	1	3,361	0.38
そ の 他 の 事 業 サ ー ビ ス 業	8	145,900	12	156,400	1.59	447	3,595,999	1.07	0	0	0	0	0.00
専 門 サ ー ビ ス 業	14	54,100	22	86,070	0.88	543	2,490,086	0.74	0	0	0	0	0.00
技 術 サ ー ビ ス 業	6	70,900	11	107,400	1.09	465	3,338,046	0.99	1	5,136	1	5,136	0.59
医 療 ・ 福 祉 業	30	383,310	43	547,810	5.58	1,838	22,205,823	6.61	0	0	0	0	0.00
廃 棄 物 処 理 業	5	70,900	8	86,540	0.88	293	3,290,247	0.98	0	0	0	0	0.00
教 育 ・ 学 習 支 援 事 業	4	79,000	6	92,000	0.94	188	1,298,189	0.39	0	0	0	0	0.00
そ の 他 の サ ー ビ ス 業	0	0	1	3,850	0.04	50	291,802	0.09	0	0	0	0	0.00
保 険 媒 介 代 理 業	1	2,500	2	4,500	0.05	129	528,071	0.16	0	0	0	0	0.00
ク レ ジ ッ ト カ ー ド 業 ・ 割 賦 金 融 業	0	0	0	0	0.00	0	0	0.00	0	0	0	0	0.00
金 融 商 品 取 引 業	0	0	0	0	0.00	0	0	0.00	0	0	0	0	0.00
商 品 先 物 取 引 業 ・ 商 品 投 資 顧 問 業	0	0	0	0	0.00	0	0	0.00	0	0	0	0	0.00
補 助 的 金 融 業 ・ 金 融 附 帯 業 ・ 金 融 代 理 業	0	0	0	0	0.00	0	0	0.00	0	0	0	0	0.00
郵 便 業	0	0	0	0	0.00	0	0	0.00	0	0	0	0	0.00
通 信 業	0	0	0	0	0.00	1	1,892	0.00	0	0	0	0	0.00
イ ン タ ー ネット 付 随 サ ー ビ ス 業	0	0	1	10,000	0.10	41	272,979	0.08	0	0	0	0	0.00
合 計	472	6,874,370	768	9,818,850	100.00	29,641	335,819,090	100.00	28	273,387	79	875,827	100.00

※平成24年10月分統計より業種区分を変更したため、業種によっては変更前後での累計値等が一致しない場合があります。

## 金額別保証状況 (令和6年5月分)

(単位:千円)

区 分	保 証 承 諾					保 証 債 務 残 高		
	当 月 中		当 月 末			当 月 末		
	件数	金 額	件数	金 額	構成比	件数	金 額	構成比
1,000 以下	26	23,780	48	45,280	0.46	1,625	813,443	0.24
1,000 超 2,000 以下	47	83,010	85	152,300	1.55	2,630	2,723,043	0.81
2,000 超 3,000 以下	64	184,330	107	308,670	3.14	2,885	5,068,667	1.51
3,000 超 5,000 以下	122	569,500	220	1,021,550	10.40	6,027	17,558,549	5.23
5,000 超 10,000 以下	63	568,200	107	950,500	9.68	7,397	44,131,168	13.14
10,000 超 15,000 以下	31	414,800	43	579,800	5.90	1,390	14,452,847	4.30
15,000 超 20,000 以下	29	568,000	37	724,000	7.37	1,977	27,887,853	8.30
20,000 超 30,000 以下	31	874,250	37	1,025,750	10.45	2,155	47,228,161	14.06
30,000 超 50,000 以下	33	1,518,000	48	2,170,500	22.11	2,100	71,478,633	21.28
50,000 超 60,000 以下	7	398,500	9	513,500	5.23	449	22,848,268	6.80
60,000 超 70,000 以下	4	268,000	7	471,000	4.80	170	10,029,443	2.99
70,000 超 80,000 以下	4	314,000	6	466,000	4.75	176	11,227,937	3.34
80,000 超 100,000 以下	11	1,090,000	14	1,390,000	14.16	628	57,513,346	17.13
100,000 超 120,000 以下	0	0	0	0	0.00	9	617,091	0.18
120,000 超 150,000 以下	0	0	0	0	0.00	5	337,599	0.10
150,000 超 200,000 以下	0	0	0	0	0.00	18	1,903,042	0.57
200,000 超	0	0	0	0	0.00	0	0	0.00
合 計	472	6,874,370	768	9,818,850	100.00	29,641	335,819,090	100.00

## 期間別保証状況 (令和6年5月分)

(単位:千円)

区 分	保 証 承 諾					保 証 債 務 残 高		
	当 月 中		当 月 末			当 月 末		
	件数	金 額	件数	金 額	構成比	件数	金 額	構成比
3 力月以下	0	0	0	0	0.00	2	7,000	0.00
3 力月超 6 力月以下	4	40,500	4	40,500	0.41	20	461,693	0.14
6 力月超 1 力年以下	9	233,700	13	371,700	3.79	107	2,097,997	0.62
1 力年超 2 力年以下	10	92,800	12	117,800	1.20	147	1,139,462	0.34
2 力年超 3 力年以下	23	427,200	32	623,200	6.35	796	7,819,981	2.33
3 力年超 4 力年以下	8	47,410	10	55,410	0.56	298	924,639	0.28
4 力年超 5 力年以下	207	1,128,310	370	1,762,950	17.95	8,832	32,934,841	9.81
5 力年超 7 力年以下	52	839,400	96	1,200,940	12.23	9,505	66,612,907	19.84
7 力年超 10 力年以下	154	3,897,500	225	5,428,800	55.29	9,572	216,252,129	64.40
10 力年超	5	167,550	6	217,550	2.22	362	7,568,440	2.25
合 計	472	6,874,370	768	9,818,850	100.00	29,641	335,819,090	100.00

## 使途別保証状況 (令和6年5月分)

(単位:千円)

区 分	保 証 承 諾					保 証 債 務 残 高		
	当 月 中		当 月 末			当 月 末		
	件数	金 額	件数	金 額	構成比	件数	金 額	構成比
運 転 資 金	383	6,051,900	628	8,709,500	88.70	26,244	317,063,959	94.42
設 備 資 金	54	368,970	83	497,550	5.07	2,029	9,969,205	2.97
運 転 設 備 資 金	35	453,500	57	611,800	6.23	1,368	8,785,926	2.62
合 計	472	6,874,370	768	9,818,850	100.00	29,641	335,819,090	100.00



## 市町制度保証状況 (令和6年5月分)

(単位：千円)

振興資金		保証 承諾				保証債務残高	
		当 月 中		当 月 末		当 月 末	
		件 数	金 額	件 数	金 額	件 数	金 額
市	四 国 中 央	11	40,900	19	69,400	324	714,047
	新 居 浜	6	20,100	17	54,600	418	838,750
	西 条	37	139,300	55	205,150	441	933,791
	今 治	17	51,000	31	94,700	694	1,378,619
	松 山	47	139,200	86	271,000	2,230	3,967,881
	東 温	3	4,000	5	9,000	123	198,822
	伊 予	0	0	0	0	11	14,479
	大 洲	8	27,000	12	37,500	161	334,796
	八 幡 浜	6	21,500	6	21,500	88	200,281
	西 予	2	6,210	6	17,710	227	483,473
宇 和 島	19	78,800	39	150,200	673	1,436,369	
	<b>小 計</b>	<b>156</b>	<b>528,010</b>	<b>276</b>	<b>930,760</b>	<b>5,390</b>	<b>10,501,309</b>
町	砥 部	2	8,000	2	8,000	30	50,139
	上 島	0	0	0	0	11	34,374
	久 万 高 原	0	0	0	0	57	89,092
	内 子	1	3,000	2	8,000	48	112,616
	伊 方	0	0	0	0	4	11,610
	鬼 北	1	5,000	3	11,000	41	118,599
	松 野	0	0	1	5,000	7	14,692
	愛 南	2	4,000	2	4,000	81	109,501
	<b>小 計</b>	<b>6</b>	<b>20,000</b>	<b>10</b>	<b>36,000</b>	<b>279</b>	<b>540,622</b>
<b>合 計</b>		<b>162</b>	<b>548,010</b>	<b>286</b>	<b>966,760</b>	<b>5,669</b>	<b>11,041,931</b>

季節資金		保証 承諾				保証債務残高	
		当 月 中		当 月 末		当 月 末	
		件 数	金 額	件 数	金 額	件 数	金 額
松 山		0	0	0	0	0	0
新 居 浜		0	0	0	0	0	0
<b>合 計</b>		<b>0</b>	<b>0</b>	<b>0</b>	<b>0</b>	<b>0</b>	<b>0</b>

設備近代化資金		保証 承諾				保証債務残高	
		当 月 中		当 月 末		当 月 末	
		件 数	金 額	件 数	金 額	件 数	金 額
松 山		22	78,900	30	112,010	505	1,247,971
今 治		3	16,700	6	27,100	92	219,154
<b>合 計</b>		<b>25</b>	<b>95,600</b>	<b>36</b>	<b>139,110</b>	<b>597</b>	<b>1,467,125</b>

振興資金(緊急)		保証 承諾				保証債務残高	
		当 月 中		当 月 末		当 月 末	
		件 数	金 額	件 数	金 額	件 数	金 額
四 国 中 央		2	20,000	2	20,000	70	326,658
新 居 浜		2	18,000	3	28,000	64	289,581
今 治		2	20,000	2	20,000	63	248,016
松 山		0	0	0	0	13	48,406
八 幡 浜		2	10,000	5	24,300	222	466,388
西 予		0	0	0	0	24	121,499
<b>合 計</b>		<b>8</b>	<b>68,000</b>	<b>12</b>	<b>92,300</b>	<b>456</b>	<b>1,500,548</b>

振興資金(経営安定化)		保証 承諾				保証債務残高	
		当 月 中		当 月 末		当 月 末	
		件 数	金 額	件 数	金 額	件 数	金 額
松 山		2	6,000	5	25,000	3,878	17,398,806
今 治		1	5,000	1	5,000	34	129,631
四 国 中 央		0	0	0	0	192	602,405
西 条		1	5,000	1	5,000	586	2,131,374
<b>合 計</b>		<b>4</b>	<b>16,000</b>	<b>7</b>	<b>35,000</b>	<b>4,690</b>	<b>20,262,216</b>

令和6年5月末現在における各店舗別の信用保証状況を債務残高と保証承諾をベースに「ランキングベスト10」に集計しました。

今後とも県内中小企業金融の円滑化に、一層のご協力と信用保証の利用をお願いいたします。

**保証債務残高**  
**10**

前月順位	順位	金融機関名		保証債務残高	
				件数	金額(千円)
1 →	1	愛媛銀行	本店営業部	479	10,579,125
2 →	2	伊予銀行	新居浜支店	459	9,865,458
3 →	3	伊予銀行	今治支店	355	7,438,141
4 →	4	伊予銀行	本店営業部	347	7,188,795
5 →	5	香川銀行	松山支店	297	5,938,393
6 →	6	伊予銀行	西条支店	393	5,684,850
7 →	7	伊予銀行	松山北支店	310	5,217,039
8 →	8	阿波銀行	松山支店	153	4,812,256
10 ↗	9	香川銀行	新居浜支店	253	4,424,627
9 ↘	10	伊予銀行	宇和島支店	302	4,361,412

**保証承諾(当月中)**  
**10**

前月順位	順位	金融機関名		保証承諾(当月中)	
				件数	金額(千円)
148 ↗	1	香川銀行	新居浜支店	14	471,000
3 ↗	2	香川銀行	松山支店	15	423,000
148 ↗	3	百十四銀行	西条支店	6	281,000
10 ↗	4	香川銀行	川之江支店	9	264,300
46 ↗	5	愛媛銀行	今治支店	5	240,000
18 ↗	6	愛媛銀行	本店営業部	5	185,000
148 ↗	7	香川銀行	松山西支店	7	168,500
82 ↗	8	香川銀行	西条支店	4	140,000
47 ↗	9	伊予銀行	石井支店	3	135,000
17 ↗	10	愛媛銀行	余戸支店	4	120,000

**保証承諾(累計)**  
**10**

前月順位	順位	金融機関名		保証承諾(当月末)	
				件数	金額(千円)
3 ↗	1	香川銀行	松山支店	20	531,000
148 ↗	2	香川銀行	新居浜支店	14	471,000
10 ↗	3	香川銀行	川之江支店	12	337,800
148 ↗	4	百十四銀行	西条支店	6	281,000
46 ↗	5	愛媛銀行	今治支店	6	256,000
18 ↗	6	愛媛銀行	本店営業部	8	246,000
2 ↘	7	阿波銀行	松山支店	4	225,000
8 →	8	香川銀行	宇和島支店	5	191,000
17 ↗	9	愛媛銀行	余戸支店	6	185,000
148 ↗	10	香川銀行	松山西支店	7	168,500

# 金融機関店舗別保証状況



令和6年5月分

(単位：千円)

店 舗 名	保 証 承 諾						保 証 債 務 残 高			代 位 弁 済		
	当 月 中		対前年 同月比 (%)	当 月 末		対前年 同月比 (%)	当 月 末		対前年 同月比 (%)	当 月 末		代弁率 (%)
	件数	金 額		件数	金 額		件数	金 額		件数	金 額	
みずほ 松 山	0	0	-----	0	0	-----	1	46,247	1,144.16	0	0	0.00
今 治	0	0	-----	0	0	-----	1	8,200	16.12	0	0	0.00
荻 窪	0	0	-----	0	0	-----	0	0	0.00	0	0	0.00
難 波	0	0	-----	0	0	-----	0	0	0.00	0	0	0.00
高 松	0	0	-----	0	0	-----	1	35,000	74.47	0	0	0.00
計	0	0	-----	0	0	-----	3	89,447	82.51	0	0	0.00
三井住友 松 山	1	65,000	-----	1	65,000	-----	3	108,100	202.81	0	0	0.00
新 居 浜	0	0	-----	0	0	-----	4	99,582	79.18	0	0	0.00
計	1	65,000	-----	1	65,000	-----	7	207,682	115.98	0	0	0.00
三菱UFJ 高松中央	0	0	-----	0	0	-----	0	0	0.00	0	0	0.00
福 山	0	0	-----	0	0	-----	1	21,500	78.18	0	0	0.00
高 松	0	0	-----	0	0	-----	3	22,398	61.57	0	0	0.00
計	0	0	-----	0	0	-----	4	43,898	62.21	0	0	0.00
伊予 本 店	0	0	0.00	4	94,500	14.84	347	7,188,795	89.80	0	0	0.00
本 町	0	0	0.00	1	70,000	12.27	244	3,719,593	101.62	0	0	0.00
松山駅前	0	0	0.00	0	0	0.00	210	2,282,473	96.10	0	0	0.00
湊 町	1	15,000	41.67	1	15,000	41.67	164	2,127,998	92.33	1	1,410	0.07
立 花	3	17,000	-----	3	17,000	42.50	55	448,483	95.42	0	0	0.00
新 立	0	0	0.00	1	5,000	5.00	50	531,642	89.62	0	0	0.00
大 街 道	3	20,100	34.36	8	38,600	35.97	379	3,311,317	97.76	1	1,059	0.03
一 万	0	0	0.00	0	0	0.00	109	1,783,474	85.48	0	0	0.00
道 後	1	5,000	2.94	1	5,000	2.78	221	3,432,884	95.97	0	0	0.00
三 津 浜	1	3,000	4.00	6	28,140	17.86	270	3,732,024	103.21	4	45,079	1.20
堀 江	0	0	0.00	0	0	0.00	77	1,110,480	105.11	0	0	0.00
森 松	2	16,000	50.00	3	21,000	48.28	135	1,471,968	87.15	0	0	0.00
北 条	1	5,000	20.00	1	5,000	8.80	211	2,510,548	123.79	0	0	0.00
中 島	0	0	-----	0	0	-----	21	234,051	89.07	1	328	0.13
横 河 原	0	0	0.00	0	0	0.00	82	1,260,779	102.60	0	0	0.00
郡 中	1	19,000	23.17	2	20,620	6.90	154	3,208,341	99.40	0	0	0.00
砥 部	2	8,000	-----	2	8,000	26.67	78	938,627	97.47	0	0	0.00
松 前	0	0	0.00	1	50,000	34.01	175	3,448,189	109.62	0	0	0.00
中 山	0	0	-----	0	0	-----	12	151,794	117.29	0	0	0.00
久 万	0	0	0.00	0	0	0.00	51	800,277	120.54	0	0	0.00
松 山 北	0	0	0.00	0	0	0.00	310	5,217,039	104.43	2	16,355	0.32
空 港 通	2	23,500	26.11	4	33,000	20.25	218	2,334,927	92.80	0	0	0.00
小 野	0	0	-----	0	0	-----	39	366,735	104.64	0	0	0.00
上 灘	0	0	-----	0	0	-----	16	247,573	100.93	0	0	0.00
和 気	0	0	-----	1	35,000	500.00	53	633,952	107.09	0	0	0.00
中央市場	0	0	-----	0	0	-----	27	514,365	110.15	0	0	0.00
東 野	1	18,000	-----	1	18,000	-----	55	715,121	110.70	0	0	0.00
福 音 寺	0	0	0.00	0	0	0.00	120	1,618,461	96.48	0	0	0.00
余 戸	3	89,000	30.69	3	89,000	21.98	154	2,240,863	111.26	0	0	0.00
石 井	3	135,000	275.51	4	150,000	185.19	99	1,199,390	97.69	0	0	0.00
椿	0	0	0.00	1	8,000	133.33	77	733,103	86.09	0	0	0.00
久 米	3	105,000	316.27	7	113,000	129.74	131	1,740,803	103.06	3	22,422	1.28
味 生	0	0	-----	0	0	-----	43	455,658	99.12	0	0	0.00
牛 洩	0	0	0.00	0	0	0.00	46	461,854	95.47	0	0	0.00
古 川	0	0	0.00	2	10,000	20.00	144	1,128,997	94.41	0	0	0.00
原 町	1	5,000	-----	1	5,000	166.67	38	348,890	83.03	0	0	0.00
三 津 東	0	0	-----	0	0	-----	8	51,784	115.09	0	0	0.00
桑 原	0	0	0.00	0	0	0.00	34	458,146	93.72	1	734	0.15
水産市場	0	0	0.00	0	0	0.00	9	227,314	107.96	0	0	0.00
小 栗	1	20,000	14.29	2	30,000	15.46	59	765,442	120.25	0	0	0.00
川 内	0	0	-----	0	0	-----	58	1,199,457	107.84	0	0	0.00

※代弁率は直近12ヵ月の平均残高により算出したものです。



令和6年5月分

(単位：千円)

店 舗 名	保 証 承 諾						保 証 債 務 残 高			代 位 弁 済		
	当 月 中		対前年 同月比 (%)	当 月 末		対前年 同月比 (%)	当 月 末		対前年 同月比 (%)	当 月 末		代弁率 (%)
	件数	金 額		件数	金 額		件数	金 額		件数	金 額	
伊予 緑 台	0	0	-----	0	0	-----	1	7,120	83.18	0	0	0.00
今 治	2	47,400	24.43	3	52,400	6.81	355	7,438,141	85.84	7	54,697	0.66
中 浜	2	8,500	1.96	4	13,000	1.58	140	3,322,765	95.15	0	0	0.00
日 吉	1	13,000	18.57	2	18,000	5.90	157	3,269,874	101.08	0	0	0.00
波 止 浜	0	0	0.00	2	25,000	250.00	80	1,081,667	75.57	2	28,442	2.35
桜 井	0	0	0.00	1	13,000	10.49	70	955,879	75.92	0	0	0.00
菊 間	1	8,400	12.00	1	8,400	7.92	43	507,764	83.22	0	0	0.00
大 島	2	12,400	14.59	3	15,600	10.76	80	1,137,436	92.02	0	0	0.00
伯 方	0	0	-----	0	0	0.00	39	376,531	111.74	0	0	0.00
宮 浦	0	0	0.00	1	5,000	166.67	47	720,495	112.01	0	0	0.00
今 治 南	0	0	0.00	0	0	0.00	49	851,424	91.76	0	0	0.00
亀 岡	0	0	-----	0	0	-----	7	46,318	99.53	0	0	0.00
近 見	0	0	-----	0	0	-----	2	4,356	68.62	0	0	0.00
富 田	1	20,000	250.00	1	20,000	111.11	49	697,093	98.45	0	0	0.00
日 高	0	0	0.00	0	0	0.00	8	110,540	122.45	0	0	0.00
鳥 生	1	4,000	66.67	1	4,000	1.52	73	1,315,998	90.59	2	6,692	0.49
新 居 浜	6	46,700	8.20	9	101,200	7.80	459	9,865,458	108.85	0	0	0.00
角 野	3	17,500	4.87	5	122,500	26.12	156	3,176,076	98.83	0	0	0.00
新居浜東	0	0	0.00	0	0	0.00	83	1,495,210	97.17	0	0	0.00
三 島	1	5,000	21.74	3	14,500	63.04	182	1,808,470	78.54	0	0	0.00
川 之 江	2	13,400	-----	3	83,400	-----	140	2,003,609	89.01	0	0	0.00
西 条	6	31,500	13.57	10	65,350	10.57	393	5,684,850	89.67	0	0	0.00
三 芳	3	87,800	-----	4	90,800	1,135.00	55	793,671	109.33	0	0	0.00
壬 生 川	5	94,000	940.00	7	105,000	77.78	124	1,601,066	95.54	0	0	0.00
丹 原	1	50,000	500.00	2	54,000	540.00	41	502,191	95.62	0	0	0.00
小 松	1	100,000	100.00	2	105,000	42.00	62	1,263,264	98.40	0	0	0.00
土 居	0	0	0.00	0	0	0.00	119	740,890	91.82	0	0	0.00
中 萩	2	53,000	66.25	4	71,000	25.36	70	1,388,402	109.24	0	0	0.00
船 木	0	0	-----	0	0	-----	3	67,027	97.10	0	0	0.00
新居浜市	0	0	-----	0	0	-----	1	312	61.90	0	0	0.00
高 津	0	0	-----	0	0	-----	6	27,732	246.97	0	0	0.00
八 幡 浜	4	33,000	19.06	6	41,500	11.33	245	4,300,642	105.60	0	0	0.00
矢 野 町	0	0	-----	0	0	-----	2	2,348	66.40	0	0	0.00
大洲本町	1	28,000	-----	1	28,000	-----	55	526,687	93.81	0	0	0.00
大 洲	1	5,000	7.94	2	7,000	4.32	199	2,507,111	94.02	0	0	0.00
長 浜	0	0	0.00	2	6,500	2.60	50	1,157,365	109.44	0	0	0.00
五 十 崎	0	0	-----	0	0	-----	64	933,736	98.67	0	0	0.00
内 子	1	3,000	-----	2	7,000	18.42	153	1,404,900	99.89	0	0	0.00
川 之 石	1	80,000	-----	1	80,000	533.33	32	217,878	82.38	0	0	0.00
伊 方	0	0	-----	1	3,000	-----	18	117,600	100.71	0	0	0.00
三 崎	0	0	0.00	0	0	0.00	15	181,336	95.35	0	0	0.00
三 瓶	0	0	-----	0	0	0.00	24	609,581	248.23	0	0	0.00
宇 和 島	6	25,300	10.45	9	46,300	9.47	302	4,361,412	89.77	0	0	0.00
追 手	0	0	-----	0	0	-----	1	468	58.21	0	0	0.00
城 南	0	0	-----	0	0	-----	1	1,828	78.66	0	0	0.00
卯 之 町	2	24,460	23.98	2	24,460	12.61	93	1,084,392	104.23	0	0	0.00
野 村	1	4,000	-----	2	8,000	11.43	95	761,014	89.98	0	0	0.00
高 山	0	0	-----	0	0	-----	18	285,319	101.86	0	0	0.00
吉 田	2	25,000	98.04	2	25,000	98.04	66	604,916	100.47	0	0	0.00
近 永	3	70,500	160.23	3	70,500	101.29	73	764,669	89.53	0	0	0.00
松 丸	0	0	0.00	1	5,000	16.67	27	202,926	87.92	0	0	0.00
岩 松	1	3,000	25.00	2	6,500	38.24	44	298,601	92.00	0	0	0.00
愛 南	2	63,000	50.04	3	73,000	30.81	90	1,447,407	110.08	0	0	0.00
高 松	0	0	-----	0	0	-----	4	129,065	340.03	0	0	0.00
徳 島	0	0	-----	0	0	-----	0	0	0.00	0	0	0.00
岡 山 南	0	0	-----	0	0	-----	2	34,350	82.67	0	0	0.00
新 宿	0	0	-----	0	0	-----	1	30,000	100.00	0	0	0.00

※代弁率は直近12ヵ月の平均残高により算出したものです。

令和6年5月分

(単位：千円)

店 舗 名	保 証 承 諾						保 証 債 務 残 高			代 位 弁 済		
	当 月 中		対前年 同月比 (%)	当 月 末		対前年 同月比 (%)	当 月 末		対前年 同月比 (%)	当 月 末		代弁率 (%)
	件数	金 額		件数	金 額		件数	金 額		件数	金 額	
伊予 大 西	0	0	-----	0	0	0.00	35	567,440	89.72	0	0	0.00
計	94	1,480,460	24.03	167	2,287,770	17.11	9,586	141,148,229	97.56	24	177,218	0.12
四国 松 山	4	48,500	80.83	6	57,000	31.67	148	2,720,429	100.91	0	0	0.00
松 山 南	0	0	-----	0	0	-----	18	347,146	91.10	0	0	0.00
今 治	0	0	-----	0	0	-----	15	137,071	52.24	0	0	0.00
宇 和 島	0	0	-----	0	0	0.00	59	801,701	90.64	0	0	0.00
八 幡 浜	0	0	0.00	0	0	0.00	45	558,510	96.38	0	0	0.00
四国中央	0	0	0.00	0	0	0.00	38	526,765	82.62	0	0	0.00
高 松	0	0	-----	0	0	-----	2	40,000	100.00	0	0	0.00
神 田	0	0	-----	0	0	-----	1	3,091	75.63	0	0	0.00
宿 毛	0	0	-----	0	0	-----	2	7,859	85.84	0	0	0.00
御 荘	0	0	-----	0	0	-----	6	93,087	92.74	0	0	0.00
計	4	48,500	39.92	6	57,000	23.41	334	5,235,659	93.59	0	0	0.00
百十四 松 山	0	0	0.00	0	0	0.00	167	4,157,816	101.70	0	0	0.00
今 治	0	0	0.00	0	0	0.00	81	1,716,380	113.18	1	436	0.03
新 居 浜	3	81,000	810.00	4	91,000	455.00	105	2,506,450	104.43	0	0	0.00
西 条	6	281,000	2,007.14	6	281,000	1,170.83	117	1,763,933	115.21	3	73,446	4.71
三 島	2	80,000	117.65	3	83,000	100.00	64	932,765	121.44	0	0	0.00
鳴 門	0	0	-----	0	0	-----	2	14,635	82.37	0	0	0.00
城 西	0	0	-----	0	0	-----	1	39,375	84.00	0	0	0.00
観 音 寺	0	0	-----	0	0	-----	0	0	0.00	0	0	0.00
計	11	442,000	194.97	13	455,000	161.52	537	11,131,353	107.05	4	73,881	0.69
阿波 松 山	2	115,000	42.91	4	225,000	37.63	153	4,812,256	118.73	0	0	0.00
鳴 門	0	0	-----	0	0	-----	3	54,530	95.02	0	0	0.00
藍 住	0	0	-----	0	0	-----	1	20,500	87.23	0	0	0.00
計	2	115,000	42.91	4	225,000	37.63	157	4,887,286	118.22	0	0	0.00
広島 松 山	0	0	0.00	0	0	0.00	119	2,348,149	89.01	5	127,445	5.19
今 治	0	0	0.00	1	5,000	100.00	47	1,029,175	65.77	0	0	0.00
新 居 浜	0	0	-----	0	0	-----	46	1,372,993	139.66	0	0	0.00
伊予西条	0	0	0.00	0	0	0.00	36	659,210	54.57	2	31,634	4.07
川 之 江	0	0	-----	0	0	-----	24	235,796	63.32	0	0	0.00
三 島	1	20,000	400.00	1	20,000	400.00	34	530,724	122.27	0	0	0.00
児 島	0	0	-----	0	0	-----	1	26,500	-----	0	0	0.00
B C C	0	0	-----	1	5,000	-----	127	692,093	-----	0	0	0.00
因 島	0	0	-----	0	0	-----	4	84,119	93.93	0	0	0.00
瀬 戸 田	0	0	-----	0	0	-----	1	20,500	87.23	0	0	0.00
木 江	0	0	-----	0	0	-----	1	27,144	88.92	0	0	0.00
計	1	20,000	24.24	3	30,000	23.74	440	7,026,402	95.67	7	159,079	2.23
中国 川 之 江	0	0	0.00	0	0	0.00	104	2,540,125	88.38	0	0	0.00
三 原	0	0	-----	0	0	-----	1	20,000	100.00	0	0	0.00
計	0	0	0.00	0	0	0.00	105	2,560,125	88.47	0	0	0.00
山口 松 山	2	17,500	175.00	2	17,500	175.00	31	933,252	82.78	0	0	0.00
今 治	0	0	-----	0	0	-----	0	0	0.00	0	0	0.00
尾 道	0	0	-----	0	0	-----	2	71,986	51.42	0	0	0.00
計	2	17,500	175.00	2	17,500	175.00	33	1,005,238	76.30	0	0	0.00
愛媛 本 店	5	185,000	49.27	8	246,000	18.11	479	10,579,125	97.94	0	0	0.00
末 広 町	1	980	4.45	1	980	3.16	215	1,591,336	107.99	0	0	0.00
大 街 道	2	25,000	100.00	2	25,000	55.19	171	1,314,890	95.49	0	0	0.00
道 後	6	96,500	235.37	10	162,500	43.80	207	2,643,685	112.90	0	0	0.00
本 町	0	0	0.00	1	12,000	15.48	232	2,081,980	109.17	0	0	0.00

※代弁率は直近12ヵ月の平均残高により算出したものです。

令和6年5月分

(単位：千円)

店 舗 名	保 証 承 諾						保 証 債 務 残 高			代 位 弁 済		
	当 月 中		対前年 同月比 (%)	当 月 末		対前年 同月比 (%)	当 月 末		対前年 同月比 (%)	当 月 末		代弁率 (%)
	件数	金 額		件数	金 額		件数	金 額		件数	金 額	
愛媛 三津浜	4	19,500	78.00	5	29,500	65.56	174	1,634,239	100.89	0	0	0.00
郡 中	1	30,000	26.55	3	84,500	28.85	118	1,330,461	90.25	0	0	0.00
久 万	0	0	-----	0	0	0.00	46	317,367	93.76	0	0	0.00
北 条	1	4,000	3.40	2	9,000	7.59	162	1,217,300	96.99	0	0	0.00
立 花	0	0	0.00	2	30,000	65.93	160	1,003,559	112.14	2	12,266	1.24
久 米	0	0	0.00	0	0	0.00	210	1,954,542	103.43	1	3,912	0.21
余 戸	4	120,000	97.56	6	185,000	109.47	208	2,352,574	123.82	0	0	0.00
鴨 川	2	33,000	29.86	4	43,500	20.86	203	1,924,131	121.74	0	0	0.00
中央通	1	31,000	67.39	3	36,000	20.87	144	1,466,439	91.86	4	28,966	1.85
中央市場	0	0	-----	0	0	-----	16	149,589	88.79	0	0	0.00
重 信	5	18,500	119.35	6	22,500	145.16	162	1,115,231	108.20	0	0	0.00
古 川	3	40,000	173.91	4	64,000	278.26	234	1,913,884	103.84	0	0	0.00
桑 原	0	0	0.00	0	0	0.00	155	1,051,632	90.94	1	5,432	0.53
森 松	1	5,000	3.70	2	13,000	6.99	244	2,715,070	103.07	0	0	0.00
川之江	0	0	0.00	0	0	0.00	118	1,279,387	99.14	0	0	0.00
三 島	1	50,000	50.00	1	50,000	47.17	135	1,223,280	88.42	0	0	0.00
新居浜	2	7,000	4.23	7	129,000	56.46	228	3,317,988	105.75	0	0	0.00
泉 川	3	21,000	75.13	5	31,000	22.80	120	977,624	112.29	0	0	0.00
西 条	5	45,000	34.62	7	58,000	41.34	249	1,966,105	93.68	4	66,829	3.19
氷 見	0	0	-----	2	6,500	130.00	62	232,333	87.41	0	0	0.00
壬生川	4	24,000	75.00	4	24,000	60.00	99	584,724	93.66	0	0	0.00
丹 原	2	7,500	100.00	3	9,000	22.22	86	547,124	117.85	0	0	0.00
今 治	5	240,000	715.35	6	256,000	99.01	223	2,090,672	96.32	0	0	0.00
旭 町	0	0	0.00	0	0	0.00	194	1,847,064	97.65	0	0	0.00
波止浜	0	0	0.00	3	25,000	16.45	123	1,525,727	109.76	0	0	0.00
伯 方	0	0	-----	3	14,000	48.28	78	711,632	82.36	0	0	0.00
弓 削	0	0	-----	0	0	-----	47	194,710	82.72	0	0	0.00
菊 間	1	30,000	-----	2	33,000	452.05	27	192,494	126.47	0	0	0.00
吉 海	0	0	0.00	0	0	0.00	44	355,100	111.65	0	0	0.00
新居浜東	0	0	0.00	0	0	0.00	108	901,476	98.96	0	0	0.00
中 萩	0	0	0.00	1	2,000	5.16	54	584,358	87.18	0	0	0.00
今 治 東	3	11,000	550.00	3	11,000	57.89	72	373,856	107.03	0	0	0.00
日 高	0	0	0.00	1	2,000	3.51	103	629,293	98.18	0	0	0.00
飯 岡	1	20,000	285.71	1	20,000	105.26	29	108,354	70.49	3	5,144	3.59
長 浜	0	0	-----	1	5,000	-----	38	358,673	89.50	0	0	0.00
内 子	1	9,000	-----	3	17,500	350.00	98	1,163,697	156.22	0	0	0.00
大 洲	3	12,000	480.00	3	12,000	13.26	188	1,241,743	81.48	0	0	0.00
八幡浜	3	7,000	4.00	4	12,800	6.67	151	1,753,207	105.62	0	0	0.00
三 瓶	0	0	0.00	1	2,000	2.00	61	412,299	92.05	0	0	0.00
卯之町	0	0	0.00	0	0	0.00	96	685,099	96.70	0	0	0.00
野 村	0	0	0.00	0	0	0.00	76	530,634	79.47	0	0	0.00
吉 田	1	2,450	49.00	4	13,450	134.50	48	308,205	79.96	0	0	0.00
宇和島	2	15,000	9.09	5	103,000	38.54	175	2,288,279	112.81	0	0	0.00
近 永	1	25,000	54.95	4	51,000	112.09	104	832,654	105.48	0	0	0.00
しろかわ	0	0	-----	0	0	-----	2	10,275	123.14	0	0	0.00
城 辺	1	2,500	8.33	1	2,500	6.58	90	561,340	87.28	0	0	0.00
宇和島南	2	40,000	800.00	2	40,000	200.00	32	285,034	110.73	0	0	0.00
川之石	0	0	-----	0	0	-----	18	179,346	133.66	0	0	0.00
岩 松	1	5,000	166.67	1	5,000	33.33	48	198,380	122.48	0	0	0.00
水産市場	0	0	0.00	0	0	0.00	22	272,719	110.48	0	0	0.00
空 港 通	1	9,500	105.56	2	16,500	23.91	173	2,061,066	119.45	0	0	0.00
石 井	1	5,000	5.32	1	5,000	3.76	252	2,797,395	99.91	2	32,682	1.18
中 村	0	0	-----	0	0	-----	1	7,178	88.72	0	0	0.00
姫 原	0	0	-----	0	0	-----	18	69,241	101.22	0	0	0.00
松 前	1	5,000	5.52	4	16,000	14.81	112	1,097,983	100.75	0	0	0.00
桜 井	2	45,000	900.00	2	45,000	900.00	47	313,184	102.34	0	0	0.00
坂 出	0	0	-----	0	0	-----	1	5,240	78.58	0	0	0.00

※代弁率は直近12ヵ月の平均残高により算出したものです。



令和6年5月分

(単位：千円)

店舗名	保証承諾						保証債務残高			代位弁済		
	当月中		対前年同月比 (%)	当月末		対前年同月比 (%)	当月末		対前年同月比 (%)	当月末		代弁率 (%)
	件数	金額		件数	金額		件数	金額		件数	金額	
愛媛												
丸亀	0	0	-----	0	0	-----	1	38,998	-----	0	0	0.00
川内	0	0	-----	4	20,000	64.52	97	625,150	93.87	0	0	0.00
土居	2	15,000	115.38	3	22,000	95.65	87	604,347	117.08	0	0	0.00
味生	1	20,000	50.00	1	20,000	50.00	47	288,507	133.97	0	0	0.00
松末	0	0	0.00	0	0	0.00	80	446,846	101.21	0	0	0.00
雄郡	1	5,000	31.25	2	10,000	62.50	138	1,335,560	110.08	0	0	0.00
見奈良	2	8,000	266.67	2	8,000	133.33	85	699,215	105.30	0	0	0.00
湯築	0	0	0.00	0	0	0.00	20	175,399	132.07	0	0	0.00
松山駅前	1	10,000	-----	1	10,000	142.86	50	323,115	113.85	0	0	0.00
三津浜東	0	0	-----	0	0	-----	24	104,251	106.87	0	0	0.00
広島	0	0	-----	0	0	-----	1	344	28.69	0	0	0.00
金生	2	80,000	551.72	2	80,000	410.26	87	474,543	78.40	1	7,356	1.38
中之庄	0	0	-----	2	8,000	-----	50	459,578	92.67	0	0	0.00
砥部	3	97,500	-----	3	97,500	3,250.00	59	511,431	101.22	0	0	0.00
来住	1	2,000	3.51	1	2,000	1.46	146	1,259,848	106.90	0	0	0.00
角野	0	0	-----	0	0	-----	2	4,448	75.54	0	0	0.00
ときわ	0	0	-----	0	0	-----	3	2,429	17.46	0	0	0.00
計	96	1,483,930	48.31	167	2,258,230	35.61	8,567	82,787,213	102.19	18	162,586	0.20
高知												
松山	0	0	-----	0	0	-----	39	573,542	77.98	0	0	0.00
今治	0	0	0.00	0	0	0.00	45	496,111	66.14	0	0	0.00
宇和島	1	4,000	14.55	3	11,400	20.65	59	681,849	96.21	0	0	0.00
八幡浜	0	0	-----	0	0	-----	30	359,773	114.56	0	0	0.00
新居浜	1	3,000	6.38	1	3,000	6.38	56	522,040	56.43	2	482	0.06
城辺	0	0	-----	1	3,000	-----	14	72,476	86.07	1	874	1.13
宿毛	0	0	-----	0	0	-----	1	408	68.00	0	0	0.00
計	2	7,000	8.81	5	17,400	16.23	244	2,706,199	76.92	3	1,356	0.04
徳島大正												
松山	3	42,000	120.00	3	42,000	93.33	73	1,178,097	97.25	0	0	0.00
今治	2	50,000	121.95	3	78,000	151.46	100	929,477	80.24	0	0	0.00
池田	0	0	-----	0	0	-----	2	35,200	102.15	0	0	0.00
計	5	92,000	121.05	6	120,000	124.35	175	2,142,774	89.13	0	0	0.00
香川												
松山西	7	168,500	1,685.00	7	168,500	244.20	87	1,537,940	98.31	0	0	0.00
松山	15	423,000	1,208.57	20	531,000	72.29	297	5,938,393	101.14	2	83,189	1.44
今治	5	70,000	86.96	10	142,000	104.80	217	3,148,695	110.25	1	10,020	0.34
宇和島	2	108,000	10,800.00	5	191,000	2,062.19	85	1,168,330	139.52	0	0	0.00
岩松	0	0	-----	0	0	-----	14	104,551	74.31	0	0	0.00
新居浜	14	471,000	215.07	14	471,000	89.89	253	4,424,627	115.77	0	0	0.00
西条	4	140,000	179.49	6	147,000	75.77	132	2,065,789	99.72	2	10,365	0.50
大洲	4	76,000	126.67	6	79,500	33.83	111	1,485,559	103.01	0	0	0.00
八幡浜	3	28,000	82.35	3	28,000	29.79	34	256,605	84.66	0	0	0.00
川之江	9	264,300	233.89	12	337,800	76.25	157	2,297,315	119.97	0	0	0.00
三島	0	0	0.00	0	0	0.00	93	1,450,534	108.64	0	0	0.00
計	63	1,748,800	234.58	83	2,095,800	78.40	1,480	23,878,339	107.76	5	103,575	0.46
愛媛信用												
本店	10	29,200	72.10	16	65,700	75.52	339	2,319,023	116.02	0	0	0.00
城東	4	16,500	58.93	5	20,500	73.21	57	300,225	91.05	0	0	0.00
松山本町	1	3,000	4.62	6	15,970	17.36	143	1,134,435	103.01	0	0	0.00
立花	1	1,500	-----	1	1,500	-----	15	72,454	588.15	0	0	0.00
道後	2	13,000	162.50	5	18,300	38.13	110	495,216	116.69	0	0	0.00
東環本	3	3,700	61.67	5	10,700	53.50	166	895,909	105.66	0	0	0.00
久米	8	59,900	80.87	12	73,900	44.23	244	1,408,788	101.64	0	0	0.00
砥部	0	0	0.00	2	10,500	30.88	115	724,269	101.03	0	0	0.00
潮見	4	40,920	151.56	6	47,920	140.12	163	875,865	112.94	4	43,907	5.27
余戸	6	53,500	823.08	10	86,000	226.32	136	963,711	97.91	0	0	0.00

※代弁率は直近12ヵ月の平均残高により算出したものです。

令和6年5月分

(単位：千円)

店 舗 名	保 証 承 諾						保 証 債 務 残 高			代 位 弁 済		
	当 月 中		対前年 同月比 (%)	当 月 末		対前年 同月比 (%)	当 月 末		対前年 同月比 (%)	当 月 末		代弁率 (%)
	件数	金 額		件数	金 額		件数	金 額		件数	金 額	
愛媛信用 中央通	5	20,500	82.00	5	20,500	16.73	104	584,070	92.67	0	0	0.00
横河原	4	27,500	239.13	4	27,500	103.77	99	509,822	117.31	0	0	0.00
石井	2	2,000	3.36	5	13,000	4.86	321	2,533,816	102.44	3	24,279	0.95
平井	1	5,000	17.83	3	9,000	10.05	109	618,481	125.40	0	0	0.00
齊院	7	64,500	56.09	9	72,500	38.16	151	950,467	109.60	0	0	0.00
今治	3	22,700	43.82	5	26,700	17.30	258	2,483,353	100.65	1	5,136	0.21
常盤町	5	119,000	193.34	8	125,000	125.13	119	665,390	99.72	0	0	0.00
鳥生	2	10,500	210.00	5	62,900	698.89	83	911,449	100.04	0	0	0.00
波止浜	4	16,900	281.67	5	19,400	24.71	91	1,486,724	119.56	0	0	0.00
今治南	5	44,000	293.33	6	46,000	255.56	151	855,055	101.51	1	13,367	1.53
宮西	2	15,000	88.24	3	27,000	148.35	90	386,882	111.84	2	8,638	2.43
川内	0	0	0.00	3	66,500	118.71	57	730,163	106.89	0	0	0.00
とべ中央	2	44,000	2,200.00	2	44,000	200.00	117	579,521	101.87	0	0	0.00
垣生	1	5,000	12.20	3	80,500	76.30	112	911,591	130.32	0	0	0.00
溝辺	1	8,000	400.00	3	21,500	25.70	99	457,226	105.94	0	0	0.00
雄郡	12	80,980	35.91	14	95,980	32.70	235	1,484,114	137.49	0	0	0.00
和泉	3	13,000	36.91	6	30,000	74.04	153	847,125	98.96	2	5,561	0.65
久万	0	0	-----	0	0	-----	42	187,566	122.08	0	0	0.00
三津浜	4	15,600	14.31	7	45,100	38.88	151	769,900	94.92	0	0	0.00
味生	0	0	-----	0	0	-----	47	171,752	79.28	0	0	0.00
北条	2	5,400	-----	3	8,400	16.80	129	542,795	107.68	0	0	0.00
きし	6	75,000	576.92	7	83,500	56.80	169	1,041,207	100.40	0	0	0.00
菊間	1	500	11.11	2	4,500	9.68	40	205,874	104.04	0	0	0.00
大西	1	5,000	18.87	2	7,000	5.53	53	485,283	94.29	0	0	0.00
港南	0	0	0.00	0	0	0.00	0	0	0.00	0	0	0.00
郡中	3	58,980	907.38	4	59,480	297.40	111	564,128	100.84	0	0	0.00
松前	2	14,000	96.55	3	15,500	17.32	64	390,902	107.58	0	0	0.00
壬生川	13	57,500	522.73	16	68,500	142.71	134	897,758	90.94	0	0	0.00
丹原	4	12,500	119.05	6	19,500	185.71	61	322,934	74.91	0	0	0.00
西条	2	4,500	2.83	3	6,800	4.28	159	936,784	111.60	0	0	0.00
新居浜	2	22,000	550.00	5	26,000	130.00	135	772,567	103.59	0	0	0.00
中萩	4	34,000	213.84	6	41,000	91.52	119	700,115	106.97	0	0	0.00
三島	2	5,000	6.85	3	9,000	7.89	78	494,923	101.47	0	0	0.00
川之江	1	5,000	9.43	2	6,000	10.71	96	562,705	114.19	0	0	0.00
八幡浜	3	14,500	76.32	7	37,000	29.00	146	968,302	91.11	0	0	0.00
大洲	4	10,000	56.18	4	10,000	42.02	99	559,571	107.96	0	0	0.00
野村	1	1,000	2.56	2	6,000	13.10	35	179,510	99.64	0	0	0.00
計	153	1,060,280	65.43	239	1,592,250	45.88	5,705	36,939,717	104.94	13	100,888	0.28
川之江 本店	0	0	0.00	0	0	0.00	71	795,580	87.16	0	0	0.00
上分	4	68,000	453.33	5	73,000	292.00	71	647,095	95.71	2	55,845	8.14
三島	1	3,000	150.00	1	3,000	150.00	39	342,286	93.75	0	0	0.00
南	2	15,000	28.30	3	115,000	89.84	94	1,129,038	104.85	0	0	0.00
東	2	4,500	90.00	2	4,500	90.00	30	158,777	78.01	0	0	0.00
西	2	10,000	-----	2	10,000	666.67	75	499,867	94.98	0	0	0.00
計	11	100,500	121.82	13	205,500	107.03	380	3,572,643	95.00	2	55,845	1.51
東予信用 本店	0	0	0.00	2	26,500	75.71	96	722,681	103.55	0	0	0.00
三島	1	5,000	-----	1	5,000	20.00	66	295,268	94.11	0	0	0.00
西条	0	0	0.00	0	0	0.00	86	355,170	104.99	0	0	0.00
寒川	1	4,000	13.33	1	4,000	13.33	108	390,728	95.36	0	0	0.00
泉川	0	0	0.00	4	22,000	16.00	66	438,531	112.12	0	0	0.00
小松	1	25,000	58.82	2	30,000	61.22	81	316,923	99.60	0	0	0.00
川東	1	7,500	20.55	2	9,500	8.30	87	911,167	108.40	0	0	0.00
中萩	1	3,000	-----	1	3,000	-----	37	190,998	110.33	0	0	0.00

※代弁率は直近12ヵ月の平均残高により算出したものです。

令和6年5月分

(単位：千円)

店舗名	保証			承諾			保証債務残高			代位弁済		
	当月中		対前年 同月比 (%)	当月末		対前年 同月比 (%)	当月末		対前年 同月比 (%)	当月末		代弁率 (%)
	件数	金額		件数	金額		件数	金額		件数	金額	
東予信用 喜多川	0	0	-----	0	0	-----	21	67,280	142.11	0	0	0.00
新居浜駅	1	3,000	-----	1	3,000	6.82	44	320,775	97.78	0	0	0.00
計	6	47,500	20.56	14	103,000	22.35	692	4,009,521	103.93	0	0	0.00
宇和島 本店	4	18,000	17.84	11	45,500	41.55	227	1,033,403	97.31	0	0	0.00
恵美須町	1	16,000	88.89	1	16,000	20.51	169	1,092,384	101.50	0	0	0.00
新橋	1	2,000	26.67	4	20,000	190.48	101	344,978	106.73	0	0	0.00
吉田	0	0	-----	1	1,000	-----	72	321,070	91.42	0	0	0.00
南宇和	4	39,500	-----	4	39,500	131.67	99	586,008	95.44	0	0	0.00
城南	2	18,000	180.00	4	23,500	156.67	30	89,974	112.42	0	0	0.00
来	2	8,500	22.97	5	25,500	40.16	96	527,455	126.70	0	0	0.00
泉町	2	4,200	120.00	2	4,200	120.00	49	121,931	86.22	0	0	0.00
三間	0	0	0.00	1	5,000	20.83	42	147,481	100.34	0	0	0.00
卯之町	3	11,700	390.00	4	13,700	35.13	123	481,574	94.40	2	38,586	7.57
計	19	117,900	58.98	37	193,900	51.98	1,008	4,746,258	100.52	2	38,586	0.81
観音寺 四国中央	2	28,000	28.00	8	95,500	95.50	153	1,495,698	82.00	1	2,812	0.17
本店	0	0	-----	0	0	-----	0	0	0.00	0	0	0.00
計	2	28,000	28.00	8	95,500	95.50	153	1,495,698	80.24	1	2,812	0.17
商工中金 松山	0	0	-----	0	0	-----	10	106,895	82.35	0	0	0.00
計	0	0	-----	0	0	-----	10	106,895	82.35	0	0	0.00
県信連 本所	0	0	-----	0	0	-----	0	0	0.00	0	0	0.00
計	0	0	-----	0	0	-----	0	0	0.00	0	0	0.00
えひめ南 本所	0	0	-----	0	0	-----	1	1,220	26.40	0	0	0.00
三間町	0	0	-----	0	0	-----	1	1,320	-----	0	0	0.00
西宇和 本店	0	0	-----	0	0	-----	0	0	0.00	0	0	0.00
八幡浜	0	0	-----	0	0	-----	2	897	-----	0	0	0.00
越智今治 本店	0	0	-----	0	0	-----	0	0	0.00	0	0	0.00
日吉	0	0	-----	0	0	-----	2	6,808	-----	0	0	0.00
波止浜	0	0	-----	0	0	-----	1	1,400	-----	0	0	0.00
富田	0	0	-----	0	0	-----	1	1,439	-----	0	0	0.00
波方町	0	0	-----	0	0	-----	1	3,866	-----	0	0	0.00
うま 本店	0	0	-----	0	0	-----	2	16,910	529.10	0	0	0.00
えひめ中央 本所	0	0	-----	0	0	-----	6	17,373	175.84	0	0	0.00
愛媛たいき 本所	0	0	-----	0	0	-----	0	0	0.00	0	0	0.00
喜多	0	0	-----	0	0	-----	1	293	-----	0	0	0.00
オズメッセ	0	0	-----	0	0	-----	1	16,668	-----	0	0	0.00
計	0	0	-----	0	0	-----	19	68,194	129.34	0	0	0.00
朝銀西 愛媛	0	0	-----	0	0	-----	2	30,323	419.71	0	0	0.00
計	0	0	-----	0	0	-----	2	30,323	419.71	0	0	0.00
総合計	472	6,874,370	52.13	768	9,818,850	34.26	29,641	335,819,090	100.12	79	875,827	0.26

※代弁率は直近12ヵ月の平均残高により算出したものです。









愛媛県信用保証協会

EHIME GUARANTEE

## 〔本 所〕

〒790-8651 松山市千舟町3丁目3番地8 千舟町スクエアガーデン7,8,9階  
総務部／総務課 Tel 089-931-2111(代) Fax 089-931-2107  
電算課 Tel 089-931-2115 Fax 089-931-2170  
業務統括部／保証企画課 Tel 089-931-2119 Fax 089-931-1026  
企業支援課 Tel 089-931-2114 Fax 089-931-1026  
審査課 Tel 089-931-2114 Fax 089-931-1026  
債権管理部／管理課 Tel 089-931-2128 Fax 089-931-2129  
代位弁済課 Tel 089-931-2117 Fax 089-931-2129  
監査室 Tel 089-931-2180 Fax 089-931-2129

## 〔松山事業部〕

松山市・東温市・伊予市・久万高原町・砥部町・松前町 業務区域

〒790-8651 松山市千舟町3丁目3番地8 千舟町スクエアガーデン7階  
保証課 Tel 089-931-2118 Fax 089-931-2174  
保証事務課

## 〔新居浜支所〕

新居浜市・西条市・四国中央市 業務区域

〒792-0025 新居浜市一宮町2丁目4番8号 新居浜商工会館2階  
Tel 0897-33-8282 Fax 0897-33-8284

## 〔今治支所〕

今治市・上島町 業務区域

〒794-0042 今治市旭町2丁目3番地20 今治商工会議所ビル5階  
Tel 0898-23-0170 Fax 0898-23-0758

## 〔八幡浜支所〕

八幡浜市・大洲市・西予市・内子町・伊方町 業務区域

〒796-8691 八幡浜市1590番地22 八幡浜商工会館4階  
Tel 0894-22-2003 Fax 0894-22-3137

## 〔宇和島支所〕

宇和島市・鬼北町・松野町・愛南町 業務区域

〒798-0040 宇和島市中央町1丁目9番10号 愛媛新聞ビル5階  
Tel 0895-22-6556 Fax 0895-22-6583



保証協会の  
ホットな話題を  
お届けしています。



### ●表紙の花

## アジサイ

アジサイ科アジサイ属の一種で、世界で広く親しまれている日本産の落葉低木。大ぶりの花付きに、青・紫・ピンク・赤・白などさまざまな色で楽しませてくれる。一般的には同じ品種でも、咲いている場所の土壌の酸度の違いによって、色が変化する。6月～9月上旬に咲くものが多い。