

保証月報

— EHIME GUARANTEE MONTHLY REPORT —



七折梅園(砥部町)

2018/2

〈Guarantee Information〉

◇お知らせ

年度末の保証相談・保証申込について
創業セミナー出席について
「LINE@アカウント」を作成しました
個人番号(マイナンバー)が記載された書類の取り扱いについて

〈Column〉地域の魅力発信

- ◇No.17 東温市
坊っちゃん劇場
- ◇No.18 伊方町
佐田岬灯台

がんばる中小企業のベストパートナー

保証月報

— EHIME GUARANTEE MONTHLY REPORT —

2018/2

Contents

〈Guarantee Information〉

◇お知らせ

年度末の保証相談・保証申込についてのご願い	1
創業セミナー出席について	1
「LINE@アカウント」を作成しました	2
個人番号(マイナンバー)が記載された書類の取り扱いについて	2

◇Q&A よくある質問	3
-------------	---

〈保証状況〉

◇今月の保証概況(平成30年1月)	4
◇本・支所別保証状況	5
◇金融機関別保証状況	5
◇業種別保証状況	6
◇金額別・期間別・用途別保証状況	7
◇市町制度保証状況	8
◇ランキングベスト10	9
◇金融機関店舗別保証状況	10

〈Column〉地域の魅力発信

- ◇No.17 東温市 坊っちゃん劇場
- ◇No.18 伊方町 佐田岬灯台



当協会ホームページのご案内

愛媛県信用 検索

<http://www.ehime-cgc.or.jp/>



お知らせ(更新・新着情報)

- 2018年02月02日/当協会のLINE@アカウントができました
- 2018年02月01日/保証の概況「平成30年1月」を掲載しました。
- 2018年01月12日/保証月報1月号を掲載しました。
- 2018年01月04日/保証の概況「平成29年12月」を掲載しました。
- 2017年12月28日/創業フォローアップ保証(セカンド)と創業漫画冊子が愛媛新聞で紹介されました。

年度末の保証相談・保証申込についてお願い

平素は、当協会の業務運営に関しまして格別のご協力を賜り厚くお礼申し上げます。さて、年度末まで残すところ1ヶ月余りとなりました。例年、年度末については保証申込が集中するため、窓口が混雑することが予想されます。

当協会では、迅速な保証審査・手続きに努めておりますが、年度末までに必要となる資金をご希望の方は、できるだけ**お早め**にご相談・お申し込みをいただきますようご協力のほどよろしくお願い申し上げます。

また、通常月におきましても引き続き早めの事前相談をお願いいたします。

創業セミナー出席について

1月20日に愛媛信用金庫が開催した“第12回創業セミナー”、1月27日に未・来Jobまつやまが開催した“ミライガクル！創業塾セミナー”に当協会職員が「信用保証協会について」というテーマで講師をさせていただきました。創業を目指す方に当協会を知ってもらい、資金調達や経営相談先の選択肢として挙げてもらうことを期待しています。

愛媛県信用保証協会は、創業を目指す方を応援します。

創業に関するセミナー等へ講師派遣のご希望ございましたら、当協会企業支援課までご連絡ください。

(業務統括部 企業支援課 TEL 089-931-2116)



「LINE@アカウント」を作成しました

平成30年2月より、中小企業者や金融機関、その他関係機関の皆様にご協会のことをさらに知っていただくために、LINE@アカウントを作成しました。保証制度や創業支援・経営支援に関する様々な情報を発信していきますので、友達登録をよろしくお願いいたします。

【友達登録方法】

LINEアプリ「その他」（下記①～③のいずれかを選択）

- ①「友だち追加」を選択 → QRコードを読み取り
- ②「公式アカウント」を選択 → 「愛媛県信用保証協会」で検索
- ③「公式アカウント」を選択 → IDで検索（ID：@ehime-cgc）
※ ID検索は、@から入力して下さい



個人番号（マイナンバー）が記載された書類の取り扱いについて

【金融機関等の皆様へ】

業務上必要となっている書類等について、個人番号（マイナンバー）が記載されているものを当協会にご提出いただく場合は、予め復元できない程度に**マスキング**しているか確認の上でご提出していただきますよう、よろしくお願いいたします。

<取得が懸念される書類等>

① 税務申告書類（平成28年分の申告から対象）

- 所得税の確定申告書 B
- 営業等開始・休止・廃業申告書 等

② 本人確認資料

- 個人番号カード 等

③ 居住地確認資料

- 個人番号（マイナンバー）付き住民票 等

Q&A

よくある質問



被保証人の代表者が退任し、新代表者が就任した場合、「保証条件変更申込書」の「被保証人」欄への署名・捺印は、新旧どちらの代表者が行なうのですか？

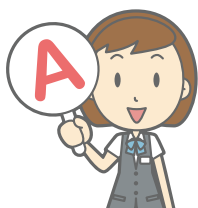

「保証条件変更申込書」には、新代表者による署名・捺印をお願いします。また、連帯保証人の追加・解除を伴わない代表者の変更は、「保証条件変更申込書」ではなく、「被保証人名称・住所等変更届出書」を提出してください。



法人成りに伴い債務引受の保証条件変更を申請する場合、「保証条件変更申込書」の「被保証人」欄は法人名で申込するのですか？

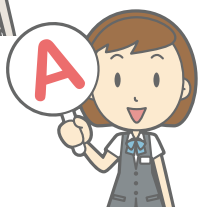

債務引受の保証条件変更は、当初（変更前）の被保証人により申請していただくことになるため、「被保証人」欄は、当初の被保証人である個人の署名・捺印により、条件変更申込をしてください。



当座貸越を利用しているお客様から、当座貸越解約の申し出がありました。保証期日が到来する前に解約する手続きはどうすれば良いですか？

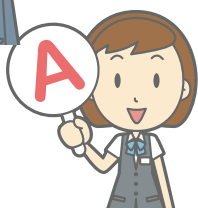

金融機関で完済手続きのオペレーションをした後、償還通知書と完済通知書を提出してください。その場合、償還通知書・完済通知書に記入する金額については残高ではなく、利用限度額を記入するようにお願いします。

今月の保証概況 (平成30年1月)

実績

(単位：千円)

区分	当月中				当月末			
	件数	金額	対前年同月比(%)		件数	金額	対前年同月比(%)	
			件数	金額			件数	金額
保証申込	420	4,082,562	107.14	94.33	4,888	44,544,940	94.24	84.29
保証承諾	349	3,291,981	100.87	85.43	4,733	42,705,800	94.32	83.09
保証債務残高	—	—	—	—	21,910	151,587,039	95.21	91.07
代位弁済	22	156,849	157.14	193.74	128	857,274	96.24	93.04

推移グラフ

(単位：千円)

保証承諾

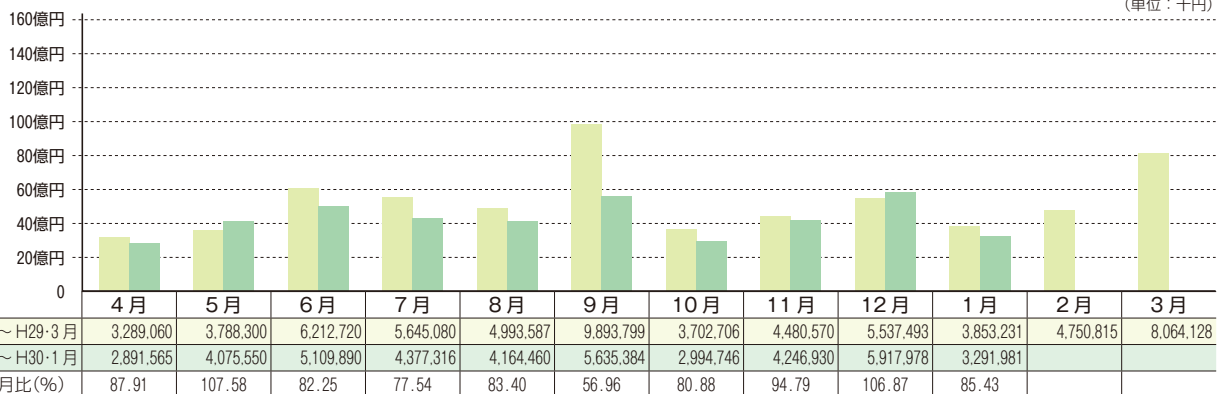

債務残高

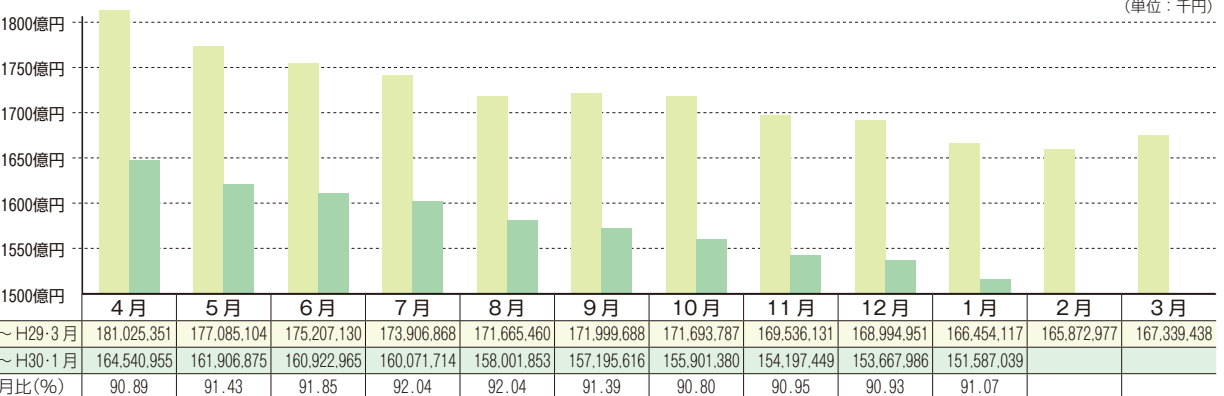

代位弁済

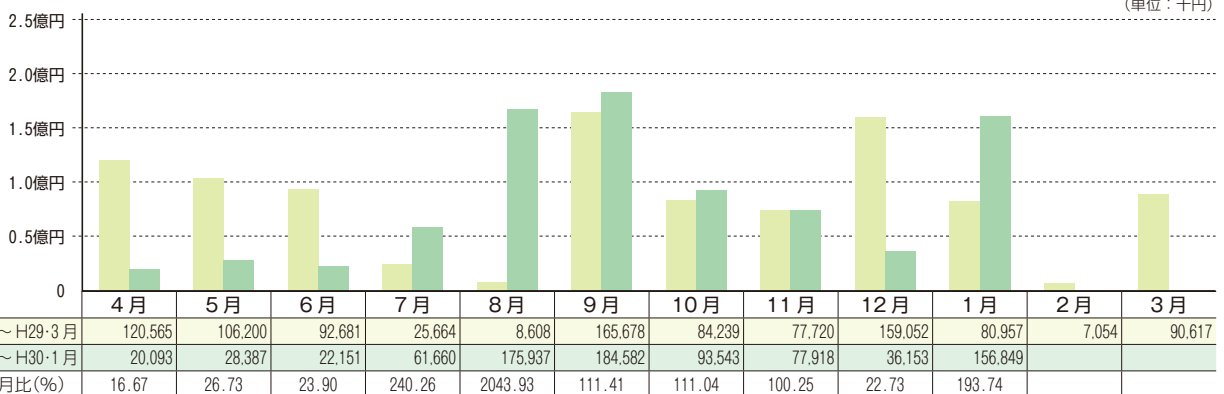

本・支所別保証状況 金融機関別保証状況

保証状況
EHIME GUARANTEE

本・支所別保証状況 (平成 30 年 1 月分)

(単位：千円)

区分	保証承諾						保証債務残高			代位弁済					
	当月中			当月末			当月末			当月中			当月末		
	件数	金額	前年比 (%)	件数	金額	前年比 (%)	件数	金額	前年比 (%)	件数	金額	前年比 (%)	件数	金額	前年比 (%)
本所	183	1,960,871	88.97	2,153	20,507,528	81.02	10,315	70,724,363	92.07	16	123,094	236.76	70	471,899	114.25
新居浜	57	446,610	83.14	1,053	8,888,920	89.52	4,803	33,478,096	88.95	5	15,364	53.04	21	87,973	64.52
今治	59	327,700	48.70	804	6,891,248	85.69	3,317	23,213,608	90.92	1	18,391	-----	19	213,346	124.28
八幡浜	22	304,000	90.81	367	3,555,850	80.72	1,708	13,508,353	91.73	0	0	-----	10	37,315	34.19
宇和島	28	252,800	241.76	356	2,862,254	77.20	1,767	10,662,618	90.76	0	0	-----	8	46,742	51.27
合計	349	3,291,981	85.43	4,733	42,705,800	83.09	21,910	151,587,039	91.07	22	156,849	193.74	128	857,274	93.04

金融機関別保証状況 (平成 30 年 1 月分)

(単位：千円)

	保証承諾						保証債務残高			代位弁済					
	当月中			当月末			当月末			当月中			当月末		
	件数	金額	構成比	件数	金額	構成比	件数	金額	構成比	件数	金額	構成比	件数	金額	構成比
銀行	伊予	110	1,492,869	1,528	17,651,536	41.33	8,262	73,497,404	48.49	10	39,235	53	470,630	54.90	
	四国	2	31,000	25	218,300	0.51	188	1,721,328	1.14	0	0	0	0	0.00	
	百十四	9	50,500	92	765,840	1.79	337	2,978,042	1.96	0	0	0	0	0.00	
	阿波	1	10,000	9	84,400	0.20	52	509,325	0.34	0	0	0	0	0.00	
	広島	8	46,400	91	1,021,700	2.39	550	4,114,743	2.71	1	13,841	1	13,841	1.61	
	中国	1	10,000	2	11,000	0.03	14	134,696	0.09	0	0	0	0	0.00	
	山口	0	0	6	130,000	0.30	47	655,953	0.43	0	0	0	0	0.00	
	西日本	0	0	0	0	0.00	2	8,553	0.01	0	0	0	0	0.00	
	みずほ	0	0	1	2,000	0.00	24	480,923	0.32	0	0	0	0	0.00	
	りそな	0	0	0	0	0.00	1	11,682	0.01	0	0	0	0	0.00	
	三井住友	0	0	1	8,000	0.02	9	52,232	0.03	0	0	0	0	0.00	
	三菱東京	0	0	1	30,000	0.07	17	200,665	0.13	0	0	1	1,906	0.22	
	三井住友信託	0	0	0	0	0.00	0	0	0.00	0	0	0	0	0.00	
	あおぞら	0	0	0	0	0.00	0	0	0.00	0	0	0	0	0.00	
	愛媛	132	1,119,070	1,595	14,221,320	33.30	6,869	41,811,958	27.58	4	35,828	37	203,706	23.76	
	香川	7	94,000	168	1,591,600	3.73	635	5,008,871	3.30	0	0	1	2,894	0.34	
高知	1	7,000	26	216,500	0.51	181	1,096,508	0.72	1	6,096	4	13,257	1.55		
徳島	1	2,500	26	195,650	0.46	117	821,163	0.54	0	0	1	11,764	1.37		
もみじ	0	0	2	12,000	0.03	3	3,788	0.00	0	0	0	0	0.00		
小計	272	2,863,339	3,573	36,159,846	84.67	17,308	133,107,834	87.81	16	94,999	98	717,997	83.75		
信用金庫	愛媛	62	383,342	904	5,213,804	12.21	3,455	14,078,279	9.29	4	55,640	24	126,526	14.76	
	川之江	2	6,000	43	276,500	0.65	149	799,729	0.53	1	5,576	1	5,576	0.65	
	東予	2	8,000	82	410,200	0.96	319	1,170,042	0.77	1	634	5	7,176	0.84	
	宇和島	11	31,300	122	566,050	1.33	615	2,061,721	1.36	0	0	0	0	0.00	
	観音寺	0	0	3	24,000	0.06	7	31,846	0.02	0	0	0	0	0.00	
	信金中金	0	0	0	0	0.00	0	0	0.00	0	0	0	0	0.00	
	小計	77	428,642	1,154	6,490,554	15.20	4,545	18,141,617	11.97	6	61,850	30	139,277	16.25	
朝銀西	0	0	0	0	0.00	0	0	0.00	0	0	0	0	0.00		
県信連	0	0	0	0	0.00	0	0	0.00	0	0	0	0	0.00		
単一農協	0	0	1	5,000	0.01	7	20,007	0.01	0	0	0	0	0.00		
県信漁連	0	0	0	0	0.00	0	0	0.00	0	0	0	0	0.00		
農林中金	0	0	0	0	0.00	0	0	0.00	0	0	0	0	0.00		
商工中金	0	0	5	50,400	0.12	50	317,582	0.21	0	0	0	0	0.00		
損保・生保	0	0	0	0	0.00	0	0	0.00	0	0	0	0	0.00		
労働金庫	0	0	0	0	0.00	0	0	0.00	0	0	0	0	0.00		
その他	0	0	0	0	0.00	0	0	0.00	0	0	0	0	0.00		
小計	0	0	6	55,400	0.13	57	337,589	0.22	0	0	0	0	0.00		
合計	349	3,291,981	4,733	42,705,800	100.00	21,910	151,587,039	100.00	22	156,849	128	857,274	100.00		

業種別保証状況

業種別保証状況（平成30年1月分）

（単位：千円）

区 分	保 証 承 諾					保証債務残高			代 位 弁 済				
	当 月 中		当 月 末			当 月 末			当 月 中		当 月 末		
	件数	金 額	件数	金 額	構成比	件数	金 額	構成比	件数	金 額	件数	金 額	構成比
製 造 業	45	302,740	731	7,804,076	18.27	3,483	31,031,057	20.47	4	74,819	22	339,449	39.60
食 料 品 工 業	6	14,500	96	1,073,520	2.51	503	4,782,610	3.16	4	74,819	9	150,491	17.55
織 維 品 工 業	3	22,000	99	1,136,712	2.66	408	4,564,014	3.01	0	0	5	131,767	15.37
木 材 ・ 木 製 品 工 業	0	0	23	303,900	0.71	133	1,638,771	1.08	0	0	0	0	0.00
家 具 ・ 建 具 工 業	1	4,000	22	112,850	0.26	95	535,213	0.35	0	0	0	0	0.00
紙 工	1	1,400	30	645,400	1.51	190	2,351,675	1.55	0	0	0	0	0.00
製 版 ・ 製 本 業	0	0	2	12,000	0.03	10	60,021	0.04	0	0	1	6,990	0.82
化 学 工 業	0	0	5	114,900	0.27	16	349,065	0.23	0	0	0	0	0.00
石 油 石 炭 製 品 工 業	0	0	0	0	0.00	1	9,500	0.01	0	0	0	0	0.00
ゴ ム ・ プ ラ ス チ ッ ク 工 業	0	0	11	67,740	0.16	59	534,307	0.35	0	0	0	0	0.00
ゴ ム 製 品 製 造 業	0	0	2	30,000	0.07	5	72,870	0.05	0	0	0	0	0.00
皮 革 工 業	0	0	0	0	0.00	0	0	0.00	0	0	0	0	0.00
窯 業	3	24,000	22	510,640	1.20	118	1,353,962	0.89	0	0	0	0	0.00
機 械 工 業	7	41,700	74	917,130	2.15	435	4,464,282	2.95	0	0	2	12,596	1.47
電 気 機 器 工 業	1	50,000	20	235,000	0.55	116	1,333,744	0.88	0	0	0	0	0.00
車 輜 工 業	0	0	5	38,000	0.09	14	171,572	0.11	0	0	0	0	0.00
船 舶 工 業	1	5,000	15	134,500	0.31	99	1,102,438	0.73	0	0	0	0	0.00
金 属 工 業	5	26,000	108	1,102,400	2.58	451	3,548,534	2.34	0	0	5	37,604	4.39
ソ フ ト ウ ェ ア 業	5	65,000	35	347,300	0.81	131	1,014,468	0.67	0	0	0	0	0.00
情 報 処 理 サ ー ビ ス 業	0	0	0	0	0.00	4	8,809	0.01	0	0	0	0	0.00
農 林 漁 業	1	5,000	4	86,000	0.20	10	115,888	0.08	0	0	0	0	0.00
そ の 他 の 工 業	11	44,140	158	936,084	2.19	685	3,019,314	1.99	0	0	0	0	0.00
鉱 業	0	0	0	0	0.00	0	0	0.00	0	0	0	0	0.00
土 石 採 取 業	1	5,000	10	151,500	0.35	36	389,726	0.26	0	0	0	0	0.00
木 材 伐 出 業	0	0	2	14,000	0.03	4	36,544	0.02	1	208	2	1,038	0.12
建 設 業	88	769,850	1,230	10,988,915	25.73	5,630	35,779,231	23.60	6	12,021	25	149,772	17.47
卸 売 業	47	793,600	491	6,191,136	14.50	2,178	18,555,101	12.24	5	24,834	22	192,939	22.51
小 売 業	54	345,500	722	5,620,232	13.16	3,305	20,630,039	13.61	2	5,867	28	89,359	10.42
飲 食 店	28	162,092	340	1,576,102	3.69	1,509	5,110,647	3.37	1	18,391	16	44,978	5.25
不 動 産 業	13	113,500	108	977,140	2.29	545	4,400,358	2.90	0	0	1	1,709	0.20
運 送 業	8	155,500	187	2,721,040	6.37	977	11,529,528	7.61	2	17,524	2	17,524	2.04
貨 物 運 送 取 扱 業	0	0	0	0	0.00	0	0	0.00	0	0	0	0	0.00
倉 庫 業	0	0	2	20,000	0.05	14	78,237	0.05	0	0	0	0	0.00
物 品 預 り ・ 駐 車 場 業	0	0	2	8,000	0.02	10	39,753	0.03	0	0	0	0	0.00
電 気 ・ ガ ス ・ 熱 供 給 ・ 水 道 業	1	10,000	3	21,400	0.05	49	328,893	0.22	0	0	0	0	0.00
印 刷 業	4	50,000	38	453,500	1.06	174	1,416,167	0.93	0	0	0	0	0.00
出 版 業	1	3,000	3	12,500	0.03	19	144,768	0.10	0	0	0	0	0.00
サ ー ビ ス 業	54	571,199	821	5,933,909	13.89	3,837	21,756,324	14.35	1	3,185	10	20,507	2.39
物 品 賃 貸 業	1	50,000	20	214,460	0.50	86	685,443	0.45	0	0	1	956	0.11
宿 泊 業	1	50,000	17	296,500	0.69	125	1,611,951	1.06	0	0	0	0	0.00
洗 濯 ・ 理 美 容 ・ 浴 場 業	12	32,229	111	440,129	1.03	555	1,887,983	1.25	0	0	2	3,941	0.46
そ の 他 の 生 活 関 連 サ ー ビ ス 業	1	800	12	54,700	0.13	78	773,787	0.51	0	0	0	0	0.00
旅 行 業	0	0	5	20,500	0.05	26	120,596	0.08	0	0	0	0	0.00
映 画 ・ 娯 楽 業	1	5,000	13	49,260	0.12	64	316,552	0.21	0	0	0	0	0.00
広 告 業	4	18,000	19	180,300	0.42	108	682,250	0.45	1	3,185	1	3,185	0.37
放 送 業	0	0	0	0	0.00	2	918	0.00	0	0	0	0	0.00
情 報 通 信 サ ー ビ ス 業	0	0	3	37,000	0.09	29	96,382	0.06	0	0	0	0	0.00
運 輸 サ ー ビ ス 業	0	0	10	106,000	0.25	38	216,632	0.14	0	0	0	0	0.00
職 業 紹 介 ・ 労 働 者 派 遣 業	2	10,000	4	25,000	0.06	19	67,425	0.04	0	0	0	0	0.00
そ の 他 の 事 業 サ ー ビ ス 業	2	41,000	82	655,740	1.54	341	1,902,019	1.25	0	0	1	1,281	0.15
専 門 サ ー ビ ス 業	2	8,000	89	270,440	0.63	435	907,116	0.60	0	0	1	260	0.03
技 術 サ ー ビ ス 業	3	14,000	75	334,300	0.78	339	1,301,652	0.86	0	0	1	108	0.01
医 療 ・ 福 祉 業	19	314,600	257	2,496,700	5.85	1,088	8,328,469	5.49	0	0	3	10,777	1.26
廃 棄 物 処 理 業	3	17,000	41	429,230	1.01	236	1,612,724	1.06	0	0	0	0	0.00
教 育 ・ 学 習 支 援 事 業	1	1,500	32	184,800	0.43	117	619,786	0.41	0	0	0	0	0.00
そ の 他 の サ ー ビ ス 業	2	9,070	31	138,850	0.33	151	624,639	0.41	0	0	0	0	0.00
保 険 媒 介 代 理 業	5	10,000	35	156,850	0.37	117	271,380	0.18	0	0	0	0	0.00
郵 便 業	0	0	0	0	0.00	0	0	0.00	0	0	0	0	0.00
通 信 業	0	0	0	0	0.00	0	0	0.00	0	0	0	0	0.00
イ ン タ ー ネット 付 随 サ ー ビ ス 業	0	0	8	55,500	0.13	23	89,289	0.06	0	0	0	0	0.00
合 計	349	3,291,981	4,733	42,705,800	100.00	21,910	151,587,039	100.00	22	156,849	128	857,274	100.00

※平成24年10月分統計より業種区分を変更したため、業種によっては変更前後での累計値等が一致しない場合があります。

金額別保証状況 (平成 30 年 1 月分)

(単位：千円)

区 分	保 証 承 諾					保 証 債 務 残 高		
	当 月 中		当 月 末			当 月 末		
	件数	金 額	件数	金 額	構成比	件数	金 額	構成比
1000 以下	29	25,392	445	399,458	0.94	2,203	1,044,673	0.69
1000 超 2000 以下	39	70,850	601	1,075,405	2.52	2,486	2,564,454	1.69
2000 超 3000 以下	44	129,800	683	1,969,876	4.61	2,770	4,670,591	3.08
3000 超 5000 以下	121	580,010	1,424	6,752,050	15.81	5,695	16,297,778	10.75
5000 超 10000 以下	47	400,329	679	5,887,869	13.79	3,344	17,949,818	11.84
10000 超 15000 以下	16	222,500	196	2,671,680	6.26	1,169	9,957,194	6.57
15000 超 20000 以下	11	216,000	191	3,658,562	8.57	1,097	13,135,826	8.67
20000 超 30000 以下	20	576,100	265	7,403,300	17.34	1,481	25,530,690	16.84
30000 超 50000 以下	18	799,000	188	8,244,000	19.30	1,071	30,701,069	20.25
50000 超 60000 以下	1	52,000	17	988,000	2.31	175	6,277,551	4.14
60000 超 70000 以下	2	140,000	13	866,000	2.03	110	5,001,565	3.30
70000 超 80000 以下	1	80,000	24	1,890,600	4.43	214	10,439,999	6.89
80000 超 100000 以下	0	0	3	285,000	0.67	39	2,133,099	1.41
100000 超 120000 以下	0	0	1	104,000	0.24	15	1,217,791	0.80
120000 超 150000 以下	0	0	1	150,000	0.35	12	918,002	0.61
150000 超 200000 以下	0	0	2	360,000	0.84	29	3,746,938	2.47
200000 超	0	0	0	0	0.00	0	0	0.00
合 計	349	3,291,981	4,733	42,705,800	100.00	21,910	151,587,039	100.00

期間別保証状況 (平成 30 年 1 月分)

(単位：千円)

区 分	保 証 承 諾					保 証 債 務 残 高		
	当 月 中		当 月 末			当 月 末		
	件数	金 額	件数	金 額	構成比	件数	金 額	構成比
3 力月以下	3	16,400	30	471,400	1.10	10	121,500	0.08
3 力月超 6 力月以下	6	140,100	72	983,400	2.30	49	640,108	0.42
6 力月超 1 力年以下	7	142,000	120	1,925,116	4.51	166	2,790,208	1.84
1 力年超 2 力年以下	11	61,500	130	1,059,750	2.48	311	2,408,850	1.59
2 力年超 3 力年以下	12	34,200	291	847,760	1.99	1,221	2,150,704	1.42
3 力年超 4 力年以下	10	81,792	105	512,328	1.20	466	1,886,475	1.24
4 力年超 5 力年以下	208	1,073,460	2,674	13,118,770	30.72	12,328	40,515,324	26.73
5 力年超 7 力年以下	51	808,329	759	11,033,979	25.84	3,839	38,797,456	25.59
7 力年超 10 力年以下	38	829,200	518	11,834,897	27.71	3,242	54,856,871	36.19
10 力年超	3	105,000	34	918,400	2.15	278	7,419,542	4.89
合 計	349	3,291,981	4,733	42,705,800	100.00	21,910	151,587,039	100.00

使途別保証状況 (平成 30 年 1 月分)

(単位：千円)

区 分	保 証 承 諾					保 証 債 務 残 高		
	当 月 中		当 月 末			当 月 末		
	件数	金 額	件数	金 額	構成比	件数	金 額	構成比
運 転 資 金	291	2,958,921	4,052	39,017,270	91.36	19,036	136,174,031	89.83
設 備 資 金	30	179,060	356	1,696,170	3.97	1,849	10,096,766	6.66
運 転 設 備 資 金	28	154,000	325	1,992,360	4.67	1,025	5,316,242	3.51
合 計	349	3,291,981	4,733	42,705,800	100.00	21,910	151,587,039	100.00

市町制度保証状況

市町制度保証状況 (平成 30 年 1 月分)

(単位：千円)

振興資金		保証 承諾				保証債務残高	
		当 月 中		当 月 末		当 月 末	
		件 数	金 額	件 数	金 額	件 数	金 額
市	四 国 中 央	8	27,500	137	451,650	495	1,032,867
	新 居 浜	6	23,240	160	566,540	448	972,172
	西 条	9	40,500	199	753,540	782	1,745,869
	今 治	28	92,500	327	1,105,200	1,063	2,319,336
	松 山	73	270,342	810	2,615,608	3,685	6,788,648
	東 温	1	5,000	24	73,700	131	214,672
	伊 予	0	0	8	31,700	26	54,260
	大 洲	4	17,000	48	149,750	217	409,297
	八 幡 浜	5	19,000	46	149,550	138	252,385
	西 予	3	13,000	44	180,800	172	378,439
宇 和 島	15	49,800	183	606,450	821	1,587,145	
	小 計	152	557,882	1,986	6,684,488	7,978	15,755,089
町	久 万 高 原	1	5,000	7	17,000	11	23,889
	内 子	0	0	4	15,000	27	55,282
	伊 方	0	0	1	2,400	4	12,177
	鬼 北	0	0	0	0	0	0
	松 野	0	0	5	15,260	5	14,069
	愛 南	1	3,000	9	23,500	20	31,003
	小 計	2	8,000	26	73,160	67	136,420
合 計		154	565,882	2,012	6,757,648	8,045	15,891,509

季節資金		保証 承諾				保証債務残高	
		当 月 中		当 月 末		当 月 末	
		件 数	金 額	件 数	金 額	件 数	金 額
松 山	0	0	0	0	0	0	
新 居 浜	0	0	0	0	0	0	
合 計		0	0	0	0	0	

設備近代化資金		保証 承諾				保証債務残高	
		当 月 中		当 月 末		当 月 末	
		件 数	金 額	件 数	金 額	件 数	金 額
松 山	6	20,300	76	225,360	306	657,847	
(うち公害)	(0)	(0)	(0)	(0)	(0)	(0)	
今 治	4	19,800	34	129,470	87	276,660	
合 計		10	40,100	110	354,830	393	934,507

小口資金		保証 承諾				保証債務残高	
		当 月 中		当 月 末		当 月 末	
		件 数	金 額	件 数	金 額	件 数	金 額
今 治	0	0	0	0	1	100	
合 計		0	0	0	0	100	

振興資金(緊急)		保証 承諾				保証債務残高	
		当 月 中		当 月 末		当 月 末	
		件 数	金 額	件 数	金 額	件 数	金 額
四 国 中 央	3	11,000	45	255,600	146	693,839	
新 居 浜	2	14,500	26	210,500	100	487,884	
今 治	5	42,500	101	865,500	312	1,838,237	
松 山	0	0	0	0	63	210,329	
八 幡 浜	0	0	29	182,300	63	283,289	
西 予	0	0	9	72,500	53	295,251	
合 計		10	68,000	210	1,586,400	737	3,808,829

振興資金(経営安定化)		保証 承諾				保証債務残高	
		当 月 中		当 月 末		当 月 末	
		件 数	金 額	件 数	金 額	件 数	金 額
松 山	3	14,000	18	105,000	254	508,593	
今 治	1	5,000	14	76,500	80	196,372	
合 計		4	19,000	32	181,500	334	704,965

平成30年1月末現在における各店舗別の信用保証状況を債務残高と保証承諾をベースに「ランキングベスト10」に集計しました。

今後とも県内中小企業金融の円滑化に、一層のご協力と信用保証の利用をお願いいたします。

保証債務残高

Best
10

前月 順位	順位	金融機関名		保証債務残高	
				件数	金額(千円)
1 →	1	愛媛銀行	本店営業部	497	5,212,085
2 →	2	伊予銀行	今治支店	319	3,787,107
3 →	3	伊予銀行	本店営業部	230	3,774,374
4 →	4	伊予銀行	西条支店	383	3,533,119
5 →	5	伊予銀行	新居浜支店	326	3,259,693
6 →	6	伊予銀行	宇和島支店	296	3,059,767
7 →	7	伊予銀行	本町支店	265	2,234,254
8 →	8	伊予銀行	八幡浜支店	184	2,193,497
9 →	9	伊予銀行	空港通支店	237	1,980,751
10 →	10	伊予銀行	川之江支店	161	1,859,666

保証承諾

Best
10
(当月中)

前月 順位	順位	金融機関名		保証承諾(当月中)	
				件数	金額(千円)
2 ↗	1	伊予銀行	本店営業部	8	244,000
1 ↘	2	愛媛銀行	本店営業部	12	167,500
22 ↗	3	伊予銀行	松前支店	4	134,000
97 ↗	4	愛媛信用金庫	八幡浜支店	2	75,000
4 ↘	5	伊予銀行	中浜支店	4	70,000
206 ↗	6	愛媛銀行	宇和島支店	4	70,000
30 ↗	7	伊予銀行	新立支店	1	70,000
32 ↗	8	愛媛銀行	古川支店	3	67,000
39 ↗	9	伊予銀行	宇和島支店	3	60,000
138 ↗	10	愛媛銀行	道後支店	3	56,000

保証承諾

Best
10
(当月末)

前月 順位	順位	金融機関名		保証承諾(当月末)	
				件数	金額(千円)
1 →	1	愛媛銀行	本店営業部	100	2,118,050
2 →	2	伊予銀行	本店営業部	43	1,039,400
6 ↗	3	伊予銀行	松前支店	40	757,600
3 ↘	4	伊予銀行	今治支店	52	720,262
4 ↘	5	伊予銀行	川之江支店	27	666,500
8 ↗	6	愛媛銀行	新居浜支店	67	666,200
5 ↘	7	伊予銀行	西条支店	66	658,500
7 ↘	8	伊予銀行	新居浜支店	41	621,700
10 ↗	9	伊予銀行	中浜支店	47	600,200
12 ↗	10	伊予銀行	宇和島支店	44	583,244

金融機関店舗別保証状況

平成 30 年 1 月分

(単位：千円)

店 舗 名	保 証 承 諾						保 証 債 務 残 高			代 位 弁 済		
	当 月 中		対前年 同月比 (%)	当 月 末		対前年 同月比 (%)	当 月 末		対前年 同月比 (%)	当 月 末		代弁率 (%)
	件数	金 額		件数	金 額		件数	金 額		件数	金 額	
みずほ 松 山	0	0	-----	0	0	-----	7	18,017	48.40	0	0	0.00
今 治	0	0	-----	1	2,000	3.64	15	328,689	86.21	0	0	0.00
高 松	0	0	-----	0	0	-----	1	111,000	224.22	0	0	0.00
難 波	0	0	-----	0	0	0.00	1	23,217	84.42	0	0	0.00
計	0	0	-----	1	2,000	2.35	24	480,923	97.06	0	0	0.00
りそな 天 六	0	0	-----	0	0	-----	1	11,682	53.89	0	0	0.00
計	0	0	-----	0	0	-----	1	11,682	53.89	0	0	0.00
三井住友 新 居 浜	0	0	-----	1	8,000	-----	7	49,401	88.01	0	0	0.00
松 山	0	0	-----	0	0	-----	2	2,831	65.55	0	0	0.00
計	0	0	-----	1	8,000	-----	9	52,232	86.41	0	0	0.00
三菱東京 高 松 中 央	0	0	0.00	0	0	0.00	5	78,580	101.49	1	1,906	2.12
高 松	0	0	0.00	1	30,000	42.86	10	110,147	79.89	0	0	0.00
大 阪 西	0	0	-----	0	0	-----	1	3,764	51.75	0	0	0.00
福 山	0	0	-----	0	0	-----	1	8,174	-----	0	0	0.00
計	0	0	0.00	1	30,000	27.27	17	200,665	90.16	1	1,906	0.84
伊予 本 店	8	244,000	697.14	43	1,039,400	126.52	230	3,774,374	84.72	0	0	0.00
本 町	0	0	0.00	31	189,650	46.71	265	2,234,254	82.68	0	0	0.00
城 北	0	0	-----	0	0	-----	2	4,650	74.30	0	0	0.00
松山駅前	3	25,000	500.00	22	160,700	58.33	148	1,180,814	88.78	1	5,192	0.42
湊 町	2	45,000	52.94	32	525,992	83.70	152	1,576,486	94.29	3	15,708	0.98
小 栗	0	0	-----	11	86,000	42.47	73	406,177	84.27	3	35,970	7.80
立 花	2	15,000	-----	11	98,000	136.11	45	222,896	97.72	0	0	0.00
新 立	1	70,000	-----	4	135,000	99.26	37	276,333	95.38	0	0	0.00
大 街 道	1	10,000	-----	28	134,680	84.20	124	721,377	99.41	0	0	0.00
一 万	3	29,000	-----	23	255,600	109.00	102	817,559	93.77	0	0	0.00
道 後	2	11,000	36.67	26	455,900	174.67	165	1,833,394	101.21	0	0	0.00
東 野	0	0	0.00	16	89,200	140.69	51	211,724	103.00	0	0	0.00
三 津 浜	3	16,500	35.11	38	465,300	63.05	174	1,722,328	94.32	8	58,646	3.32
水産市場	0	0	-----	1	27,000	75.00	6	69,070	84.37	0	0	0.00
松 山 北	0	0	0.00	24	229,800	42.61	201	1,734,978	80.16	0	0	0.00
中央市場	2	20,000	105.26	4	28,000	19.11	37	294,417	80.03	0	0	0.00
空 港 通	3	36,100	171.90	35	460,600	69.45	237	1,980,751	97.78	0	0	0.00
余 戸	3	48,200	964.00	27	340,875	126.96	134	1,041,526	92.93	0	0	0.00
味 生	1	3,000	60.00	11	135,800	79.74	55	371,404	92.20	0	0	0.00
石 井	2	49,500	495.00	11	118,500	53.38	68	782,198	86.48	0	0	0.00
榑	0	0	0.00	17	128,000	43.88	102	669,856	93.14	1	1,281	0.18
久 米	1	50,000	-----	16	154,500	65.97	113	654,927	91.86	1	1,078	0.17
福 音 寺	2	47,000	470.00	25	318,500	132.87	93	869,112	100.69	1	3,185	0.38
小 野	1	5,000	-----	9	58,000	24.58	41	301,420	58.65	0	0	0.00
堀 江	1	3,000	-----	6	31,500	186.39	58	311,994	86.83	0	0	0.00
和 気	1	5,000	-----	11	68,500	76.11	56	281,214	92.48	0	0	0.00
森 松	1	17,000	-----	27	236,500	157.88	129	657,874	95.72	2	12,596	1.85
中 島	1	3,000	-----	5	25,000	50.81	24	149,510	110.50	0	0	0.00
北 条	5	30,000	666.67	29	209,000	64.93	158	884,154	89.20	4	64,904	7.02
横 河 原	0	0	-----	7	51,000	26.77	76	497,185	87.85	0	0	0.00
川 内	0	0	0.00	5	140,200	66.76	60	771,693	93.32	0	0	0.00
砥 部	0	0	0.00	13	180,500	87.88	78	589,310	115.57	1	1,084	0.18
松 前	4	134,000	318.29	40	757,600	96.74	134	1,789,981	91.80	0	0	0.00
郡 中	2	15,000	-----	32	500,650	142.23	141	1,316,879	104.71	0	0	0.00
上 灘	1	5,000	-----	1	5,000	6.51	17	123,019	88.22	0	0	0.00
中 山	0	0	-----	4	32,600	40.75	14	132,063	104.12	0	0	0.00
久 万	1	5,000	50.00	9	88,000	62.41	46	465,628	93.65	1	208	0.04

※代弁率は年度初めから当該月までの平均残高により算出したものです。

平成 30 年 1 月分

(単位：千円)

店 舗 名	保 証 承 諾						保 証 債 務 残 高			代 位 弁 済		
	当 月 中		対前年 同月比 (%)	当 月 末		対前年 同月比 (%)	当 月 末		対前年 同月比 (%)	当 月 末		代弁率 (%)
	件数	金 額		件数	金 額		件数	金 額		件数	金 額	
伊予 今 治	0	0	0.00	52	720,262	52.84	319	3,787,107	81.93	7	146,185	3.45
中 浜	4	70,000	66.67	47	600,200	100.87	154	1,555,247	98.67	3	22,368	1.50
日 吉	3	10,000	111.11	31	422,900	120.83	170	1,425,958	90.08	1	8,641	0.58
今 治 南	1	5,000	-----	11	80,500	60.75	67	521,449	95.94	0	0	0.00
波 止 浜	0	0	0.00	23	230,800	121.60	81	648,874	97.52	0	0	0.00
鳥 生	4	24,000	160.00	26	210,900	56.12	91	735,163	98.15	1	1,619	0.22
桜 井	0	0	0.00	15	161,300	252.03	61	378,263	104.01	0	0	0.00
菊 間	0	0	0.00	15	111,500	71.70	52	412,302	97.70	0	0	0.00
大 島	1	5,000	-----	18	180,500	57.12	90	772,485	86.59	0	0	0.00
伯 方	1	11,000	137.50	15	166,500	142.55	57	513,504	92.88	0	0	0.00
宮 浦	1	5,000	-----	7	54,000	72.97	29	257,508	99.99	0	0	0.00
新 居 浜	1	3,500	16.67	41	621,700	75.62	326	3,259,693	72.99	2	27,387	0.73
角 野	2	18,000	20.22	33	496,500	107.40	154	1,674,771	100.11	1	5,323	0.31
新居浜東	4	20,240	67.47	18	116,140	106.06	98	561,123	86.48	0	0	0.00
中 菟	2	13,800	306.67	16	155,200	83.53	87	835,810	97.54	0	0	0.00
土 居	3	47,000	470.00	21	205,700	86.43	95	643,263	91.09	1	13,344	2.08
三 島	0	0	0.00	22	121,600	23.05	176	1,565,403	85.11	0	0	0.00
川 之 江	2	6,500	81.25	27	666,500	170.55	161	1,859,666	83.26	0	0	0.00
金 生	0	0	-----	0	0	-----	1	1,000	-----	0	0	0.00
西 条	1	5,000	10.27	66	658,500	64.22	383	3,533,119	89.62	2	3,831	0.11
三 芳	0	0	0.00	7	74,700	44.86	66	608,164	90.03	0	0	0.00
壬 生 川	0	0	0.00	31	251,800	57.23	128	1,131,852	95.57	1	1,943	0.17
丹 原	0	0	-----	3	8,000	8.99	21	156,180	85.90	1	2,254	1.35
小 松	2	35,000	-----	8	109,500	109.83	68	601,778	98.83	0	0	0.00
八 幡 浜	3	12,000	25.00	44	426,000	46.84	184	2,193,497	80.23	2	14,650	0.62
大洲本町	0	0	-----	8	116,550	319.32	45	268,589	96.00	0	0	0.00
大 洲	1	7,000	-----	30	392,200	80.53	173	1,770,920	83.17	1	1,186	0.06
長 浜	0	0	-----	6	39,000	33.62	42	560,399	78.99	0	0	0.00
五 十 崎	2	23,000	-----	10	173,400	178.76	34	391,113	97.01	0	0	0.00
内 子	0	0	-----	12	163,100	194.17	65	612,884	100.14	0	0	0.00
川 之 石	0	0	0.00	8	49,000	110.11	21	121,051	171.87	0	0	0.00
伊 方	0	0	-----	2	7,500	187.50	12	37,738	58.90	0	0	0.00
三 机	0	0	-----	1	5,000	-----	1	5,000	100.00	0	0	0.00
三 崎	0	0	-----	1	2,400	16.00	19	105,776	76.25	0	0	0.00
三 瓶	2	53,000	-----	6	98,500	112.83	36	213,207	85.54	0	0	0.00
宇 和 島	3	60,000	300.00	44	583,244	67.14	296	3,059,767	87.30	1	286	0.01
追 手	0	0	-----	0	0	-----	1	252	55.26	0	0	0.00
卯 之 町	1	30,000	71.43	16	142,800	81.27	82	598,523	99.34	0	0	0.00
野 村	0	0	0.00	15	84,800	44.87	73	469,821	90.44	0	0	0.00
高 山	0	0	-----	2	6,900	19.71	12	119,301	92.20	0	0	0.00
吉 田	0	0	0.00	8	104,500	209.21	36	221,674	87.48	2	20,442	8.38
近 永	1	20,000	-----	11	126,000	100.80	47	458,020	93.06	0	0	0.00
松 丸	0	0	-----	6	65,260	159.56	13	78,821	119.15	0	0	0.00
岩 松	2	43,500	-----	9	76,900	68.66	43	230,580	91.32	0	0	0.00
愛 南	1	5,000	21.83	14	121,000	73.78	84	718,958	98.57	1	1,319	0.18
富 田	1	1,400	28.00	18	98,700	43.01	64	388,959	93.10	0	0	0.00
古 川	1	3,500	4.52	24	172,200	88.99	105	539,763	104.96	0	0	0.00
牛 渕	1	2,000	-----	5	21,000	35.29	54	225,014	81.34	0	0	0.00
原 町	0	0	0.00	8	71,500	67.77	43	282,537	84.71	0	0	0.00
日 高	0	0	-----	1	10,000	55.56	6	37,275	85.04	0	0	0.00
船 木	0	0	-----	0	0	-----	1	444	-----	0	0	0.00
丸 亀	0	0	-----	0	0	-----	1	13,360	62.57	0	0	0.00
三 津 東	0	0	-----	1	3,000	200.00	4	7,867	82.96	0	0	0.00
桑 原	2	12,129	-----	9	77,833	40.12	43	358,051	85.07	0	0	0.00
大 西	0	0	0.00	2	27,000	20.53	40	242,038	68.25	0	0	0.00
高 松	0	0	-----	0	0	-----	1	4,000	-----	0	0	0.00
計	110	1,492,869	107.39	1,528	17,651,536	78.10	8,262	73,497,404	89.22	53	470,630	0.61

※代弁率は年度初めから当該月までの平均残高により算出したものです。

平成 30 年 1 月分

(単位：千円)

店 舗 名	保 証 承 諾						保 証 債 務 残 高			代 位 弁 済		
	当 月 中		対前年 同月比 (%)	当 月 末		対前年 同月比 (%)	当 月 末		対前年 同月比 (%)	当 月 末		代弁率 (%)
	件数	金 額		件数	金 額		件数	金 額		件数	金 額	
四国 松 山	1	30,000	600.00	7	57,000	42.22	59	460,321	91.08	0	0	0.00
松 山 南	0	0	-----	3	14,000	9.86	21	163,403	62.45	0	0	0.00
今 治	1	1,000	46.30	2	4,300	8.84	24	411,980	82.93	0	0	0.00
八 幡 浜	0	0	0.00	6	67,000	39.07	30	348,597	101.72	0	0	0.00
宇 和 島	0	0	0.00	5	26,000	16.15	44	276,387	79.49	0	0	0.00
御 荘	0	0	-----	0	0	-----	2	1,775	50.50	0	0	0.00
四国中央	0	0	-----	2	50,000	-----	8	58,865	134.02	0	0	0.00
計	2	31,000	116.28	25	218,300	30.23	188	1,721,328	80.33	0	0	0.00
百十四 松 山	1	1,000	-----	12	101,500	18.88	97	1,133,247	88.73	0	0	0.00
新 居 浜	0	0	-----	17	138,500	175.32	59	560,099	105.80	0	0	0.00
三 島	1	3,000	6.00	13	97,500	41.17	40	343,579	118.26	0	0	0.00
今 治	3	21,000	-----	25	279,500	130.61	65	649,493	116.10	0	0	0.00
西 条	4	25,500	231.82	25	148,840	451.03	76	291,624	100.98	0	0	0.00
計	9	50,500	82.79	92	765,840	69.60	337	2,978,042	101.11	0	0	0.00
阿波 松 山	1	10,000	142.86	8	69,400	180.26	48	436,961	103.46	0	0	0.00
池 田	0	0	-----	0	0	-----	1	3,286	43.13	0	0	0.00
藍 住	0	0	-----	1	15,000	-----	2	33,984	127.09	0	0	0.00
鳴 門	0	0	-----	0	0	0.00	1	35,094	79.33	0	0	0.00
計	1	10,000	142.86	9	84,400	101.08	52	509,325	101.68	0	0	0.00
広島 松 山	3	35,000	35.00	24	338,500	68.52	137	1,339,562	92.84	1	13,841	0.98
今 治	4	6,400	-----	26	255,900	65.56	131	835,142	69.76	0	0	0.00
伊予西条	1	5,000	20.00	18	178,100	148.79	85	474,459	83.51	0	0	0.00
新 居 浜	0	0	0.00	4	71,000	123.48	59	646,419	71.64	0	0	0.00
三 島	0	0	0.00	17	165,200	60.78	107	591,506	82.43	0	0	0.00
川 之 江	0	0	0.00	0	0	0.00	26	93,041	31.62	0	0	0.00
因 島	0	0	-----	2	13,000	144.44	4	130,793	173.93	0	0	0.00
木 江	0	0	-----	0	0	-----	1	3,821	65.60	0	0	0.00
計	8	46,400	31.56	91	1,021,700	73.67	550	4,114,743	79.08	1	13,841	0.31
中国 川 之 江	1	10,000	-----	2	11,000	-----	13	129,696	54.59	0	0	0.00
丸 亀	0	0	-----	0	0	-----	1	5,000	33.37	0	0	0.00
計	1	10,000	-----	2	11,000	-----	14	134,696	53.33	0	0	0.00
山口 松 山	0	0	0.00	6	130,000	112.07	42	629,745	83.07	0	0	0.00
今 治	0	0	-----	0	0	-----	4	21,385	29.07	0	0	0.00
尾 道	0	0	-----	0	0	-----	1	4,823	68.96	0	0	0.00
計	0	0	0.00	6	130,000	112.07	47	655,953	78.22	0	0	0.00
西日本 広 島	0	0	-----	0	0	-----	2	8,553	96.78	0	0	0.00
計	0	0	-----	0	0	-----	2	8,553	96.78	0	0	0.00
愛媛 本 店	12	167,500	32.43	100	2,118,050	112.29	497	5,212,085	89.33	0	0	0.00
中央市場	0	0	-----	6	155,000	775.00	9	150,723	297.60	0	0	0.00
水産市場	0	0	-----	1	5,000	38.46	10	55,084	71.99	0	0	0.00
末 広 町	4	14,900	18.98	38	206,200	61.70	154	742,520	96.80	2	16,881	2.19
大 街 道	3	37,000	30.33	74	534,600	79.40	236	1,408,583	108.38	4	4,386	0.33
道 後	3	56,000	1,400.00	18	108,100	85.79	106	754,726	82.20	2	16,210	1.97
本 町	3	15,000	32.97	22	204,400	64.62	144	772,914	95.68	2	15,172	1.92
三 津 浜	3	7,200	9.42	31	263,300	67.27	137	739,225	81.68	3	2,830	0.34
立 花	1	3,500	9.46	32	248,400	58.45	119	687,685	91.64	0	0	0.00
久 米	3	29,000	690.48	36	319,200	60.23	144	1,053,939	97.38	1	848	0.08
余 戸	2	52,000	305.88	30	324,150	52.04	121	991,395	97.02	0	0	0.00
鴨 川	4	17,000	97.14	26	179,700	109.57	135	765,281	87.20	1	1,772	0.22
中 央 通	1	5,000	100.00	34	392,500	149.35	89	668,609	118.22	0	0	0.00

※代弁率は年度初めから当該月までの平均残高により算出したものです。

平成 30 年 1 月分

(単位：千円)

店 舗 名	保 証 承 諾						保 証 債 務 残 高			代 位 弁 済		
	当 月 中		対前年 同月比 (%)	当 月 末		対前年 同月比 (%)	当 月 末		対前年 同月比 (%)	当 月 末		代弁率 (%)
	件数	金 額		件数	金 額		件数	金 額		件数	金 額	
愛媛 古 川	3	67,000	203.03	18	189,600	41.94	135	645,221	83.35	0	0	0.00
桑 原	1	40,000	200.00	14	124,600	114.42	75	273,059	92.12	1	108	0.04
森 松	3	11,000	91.67	29	268,200	34.50	201	1,513,300	94.95	1	712	0.04
空 港 通	3	38,000	88.37	22	157,000	78.19	135	585,132	91.62	3	20,863	3.29
石 井	3	17,000	55.74	36	347,900	60.95	176	1,293,224	97.65	0	0	0.00
雄 郡	0	0	0.00	11	139,500	67.08	76	477,938	87.30	1	2,386	0.48
重 信	3	8,000	1,600.00	19	128,280	65.02	100	370,235	89.04	0	0	0.00
郡 中	0	0	0.00	13	187,500	52.82	88	630,761	91.33	0	0	0.00
久 万	0	0	-----	5	33,000	137.50	32	107,420	89.89	0	0	0.00
北 条	6	19,300	48.25	27	279,300	159.73	107	542,922	94.21	3	57,151	10.11
川 之 江	1	5,000	100.00	12	59,500	21.24	88	572,652	71.78	0	0	0.00
三 島	2	40,000	377.36	16	120,000	84.57	97	443,069	96.66	0	0	0.00
新 居 浜	6	50,500	789.06	67	666,200	173.22	171	1,472,825	96.45	0	0	0.00
新居浜東	2	19,070	-----	27	266,070	268.76	92	584,910	99.27	2	9,029	1.56
泉 川	2	9,000	257.14	22	187,140	87.86	88	440,931	97.62	0	0	0.00
西 条	1	5,000	20.00	64	532,690	82.13	243	1,590,306	101.67	1	4,839	0.31
氷 見	0	0	-----	9	32,500	48.51	55	156,745	94.25	0	0	0.00
壬 生 川	4	25,000	357.14	23	144,000	47.17	71	388,106	94.26	0	0	0.00
丹 原	1	5,000	38.46	15	75,000	69.12	80	314,343	99.98	0	0	0.00
今 治	6	20,000	20.30	64	367,100	78.09	243	1,542,203	88.66	0	0	0.00
旭 町	2	26,000	118.18	40	392,700	89.97	146	697,648	86.26	1	9,029	1.23
波 止 浜	2	6,000	1,200.00	32	239,140	134.35	106	636,110	87.13	0	0	0.00
伯 方	1	8,500	-----	19	130,000	125.60	80	484,092	92.35	0	0	0.00
弓 削	0	0	-----	2	35,000	111.11	30	152,148	73.32	0	0	0.00
菊 間	0	0	-----	6	16,600	108.07	25	50,537	89.35	0	0	0.00
吉 海	2	6,000	54.55	13	69,300	155.73	40	140,019	106.29	0	0	0.00
長 浜	2	40,000	-----	14	171,500	309.57	47	260,012	131.44	1	7,371	3.89
内 子	0	0	0.00	7	32,500	28.68	72	577,863	86.33	0	0	0.00
大 洲	2	10,000	307.69	23	144,950	68.78	135	611,292	88.67	2	2,756	0.43
八 幡 浜	2	6,000	171.43	41	319,000	141.46	123	943,755	101.31	1	528	0.06
三 瓶	1	5,000	6.10	13	166,000	73.29	35	363,341	120.52	0	0	0.00
川 之 石	1	5,000	-----	6	33,700	29.56	32	141,305	73.72	0	0	0.00
野 村	0	0	0.00	8	101,500	327.42	34	212,829	119.20	0	0	0.00
卯 之 町	1	5,000	43.48	32	294,500	72.61	101	774,048	104.02	0	0	0.00
宇 和 島	4	70,000	4,666.67	26	457,100	67.17	175	1,466,246	81.62	3	24,171	1.52
近 永	3	12,000	413.79	17	149,400	57.01	62	500,623	93.25	0	0	0.00
吉 田	0	0	-----	12	80,000	102.04	53	209,210	98.87	0	0	0.00
岩 松	0	0	-----	14	71,200	203.43	44	122,972	162.68	0	0	0.00
城 辺	1	3,000	30.00	20	118,600	132.66	63	289,926	108.73	0	0	0.00
宇和島南	1	5,000	66.95	12	91,500	154.64	66	222,698	94.19	0	0	0.00
見 奈 良	0	0	-----	13	114,700	98.03	60	283,928	82.93	0	0	0.00
今 治 東	6	28,500	570.00	18	89,100	221.09	71	266,492	103.07	0	0	0.00
湯 築	0	0	-----	0	0	0.00	24	53,408	55.89	0	0	0.00
松山駅前	1	11,000	220.00	15	60,130	47.99	66	179,259	90.49	0	0	0.00
味 生	0	0	-----	15	93,100	166.55	56	164,564	111.76	0	0	0.00
松 末	0	0	0.00	21	119,900	103.05	75	374,166	115.93	0	0	0.00
中 萩	1	1,500	10.00	17	91,500	110.77	77	256,195	114.48	0	0	0.00
日 高	0	0	0.00	9	34,200	78.08	84	339,138	88.44	0	0	0.00
三津浜東	0	0	-----	5	7,650	66.52	27	44,454	70.59	0	0	0.00
金 生	1	5,000	22.73	26	151,100	117.54	78	323,602	120.78	0	0	0.00
中 之 庄	1	3,000	-----	9	76,800	82.32	46	190,696	79.98	0	0	0.00
飯 岡	2	22,000	733.33	15	101,640	149.03	37	144,259	116.52	0	0	0.00
川 内	2	12,000	-----	23	208,200	94.14	69	405,228	89.82	0	0	0.00
桜 井	1	2,000	-----	12	82,300	167.28	57	195,288	92.07	0	0	0.00
松 前	1	1,600	22.86	18	135,700	92.31	79	542,408	93.96	0	0	0.00
姫 原	0	0	0.00	3	2,730	9.13	20	34,681	94.15	0	0	0.00
東 京	0	0	-----	0	0	-----	1	750	29.41	0	0	0.00

※代弁率は年度初めから当該月までの平均残高により算出したものです。

平成 30 年 1 月分

(単位：千円)

店 舗 名	保 証 承 諾						保 証 債 務 残 高			代 位 弁 済		
	当 月 中		対前年 同月比 (%)	当 月 末		対前年 同月比 (%)	当 月 末		対前年 同月比 (%)	当 月 末		代弁率 (%)
	件数	金 額		件数	金 額		件数	金 額		件数	金 額	
愛媛 土 居	0	0	0.00	16	69,000	68.32	55	262,375	72.14	0	0	0.00
砥 部	2	5,000	41.67	17	157,300	97.04	66	444,633	101.45	2	6,664	1.53
来 住	3	37,000	462.50	25	148,400	103.41	97	478,492	98.61	0	0	0.00
大 阪	0	0	-----	0	0	0.00	1	23,198	84.37	0	0	0.00
計	132	1,119,070	67.05	1,595	14,221,320	84.94	6,869	41,811,958	93.54	37	203,706	0.47
高知 松 山	1	7,000	70.00	4	34,000	23.17	26	291,018	101.21	3	12,734	3.96
今 治	0	0	-----	5	23,000	34.59	25	119,799	63.27	0	0	0.00
新 居 浜	0	0	-----	3	21,000	30.22	48	247,664	77.48	0	0	0.00
八 幡 浜	0	0	0.00	6	108,000	378.95	16	179,270	113.07	0	0	0.00
宇 和 島	0	0	-----	4	13,000	20.80	38	147,071	78.18	0	0	0.00
城 辺	0	0	-----	4	17,500	16.28	28	111,686	76.24	1	523	0.43
計	1	7,000	35.00	26	216,500	44.99	181	1,096,508	85.02	4	13,257	1.12
徳島 松 山	0	0	-----	2	3,750	3.38	23	191,563	74.79	1	11,764	5.35
今 治	1	2,500	26.32	23	184,500	75.00	93	622,572	129.17	0	0	0.00
池 田	0	0	-----	1	7,400	-----	1	7,028	-----	0	0	0.00
計	1	2,500	26.32	26	195,650	54.80	117	821,163	111.25	1	11,764	1.33
香川 松 山	1	25,000	-----	13	256,000	231.46	76	777,567	100.21	0	0	0.00
松 山 西	0	0	-----	7	127,600	94.52	37	441,329	91.23	0	0	0.00
今 治	3	16,000	22.86	37	346,000	188.56	109	814,383	101.17	0	0	0.00
西 条	0	0	0.00	14	76,500	96.47	63	377,244	81.13	0	0	0.00
新 居 浜	1	20,000	-----	21	173,500	525.76	71	691,526	91.52	1	2,894	0.41
三 島	0	0	-----	16	115,000	86.92	57	349,202	97.68	0	0	0.00
川 之 江	0	0	-----	14	124,000	118.10	70	686,687	76.71	0	0	0.00
大 洲	1	30,000	-----	10	120,000	281.03	35	220,034	116.27	0	0	0.00
八 幡 浜	0	0	0.00	9	41,000	92.13	31	115,866	94.98	0	0	0.00
宇 和 島	1	3,000	-----	25	207,000	116.95	72	428,532	97.86	0	0	0.00
岩 松	0	0	-----	2	5,000	6.17	14	106,501	68.85	0	0	0.00
計	7	94,000	103.30	168	1,591,600	141.61	635	5,008,871	92.05	1	2,894	0.06
もみじ 福 山 東	0	0	-----	1	2,000	-----	1	1,952	-----	0	0	0.00
因 島 田 熊	0	0	-----	0	0	-----	1	76	12.22	0	0	0.00
因 島	0	0	-----	1	10,000	200.00	1	1,760	23.16	0	0	0.00
計	0	0	-----	2	12,000	240.00	3	3,788	46.07	0	0	0.00
愛媛信用 本 店	4	19,292	350.76	38	210,392	146.11	149	557,161	90.48	2	1,948	0.35
城 東	2	5,500	-----	21	74,600	128.62	56	195,124	103.51	0	0	0.00
松山本町	2	6,000	-----	21	148,800	174.42	72	293,618	97.89	0	0	0.00
道 後	2	12,500	625.00	11	52,800	74.37	60	210,110	85.54	0	0	0.00
東 環 東 本	1	1,800	-----	16	81,140	331.18	76	300,405	95.85	0	0	0.00
久 米	5	44,500	84.76	42	348,000	94.72	127	677,994	111.26	2	3,614	0.56
潮 見	1	5,000	19.23	17	102,000	85.67	69	348,883	93.72	1	467	0.13
余 戸	1	5,000	166.67	23	129,690	288.20	45	250,009	104.39	0	0	0.00
湊 町	0	0	-----	0	0	-----	1	135	29.39	0	0	0.00
中 央 通	1	5,000	-----	7	33,390	75.37	39	123,006	86.26	0	0	0.00
石 井	1	1,250	25.00	27	191,250	165.44	129	669,394	94.32	1	1,051	0.15
平 井	2	10,000	500.00	37	106,170	195.17	82	262,460	96.66	0	0	0.00
齊 院	0	0	0.00	11	47,000	45.85	48	156,654	95.93	0	0	0.00
土 居 田	1	2,000	-----	11	30,600	36.69	62	161,400	88.14	1	6,591	3.88
立 花	1	7,000	700.00	7	86,840	92.18	48	218,215	87.68	0	0	0.00
砥 部	4	21,800	92.77	36	244,510	189.54	88	385,426	124.61	0	0	0.00
横 河 原	1	5,000	-----	9	42,000	117.15	37	106,723	104.05	0	0	0.00
久 万	0	0	-----	8	117,000	1,017.39	19	135,284	105.96	0	0	0.00
今 治	3	15,000	100.00	59	551,816	115.09	211	1,241,425	102.45	1	1,236	0.10
本 町	0	0	-----	0	0	-----	1	128	49.23	0	0	0.00

※代弁率は年度初めから当該月までの平均残高により算出したものです。

平成 30 年 1 月分

(単位：千円)

店 舗 名	保 証 承 諾						保 証 債 務 残 高			代 位 弁 済		
	当 月 中		対前年 同月比 (%)	当 月 末		対前年 同月比 (%)	当 月 末		対前年 同月比 (%)	当 月 末		代弁率 (%)
	件数	金 額		件数	金 額		件数	金 額		件数	金 額	
愛媛信用 常盤町	1	6,400	640.00	16	97,100	58.92	92	297,004	88.18	2	19,286	6.21
鳥 生	0	0	0.00	20	178,000	95.91	64	386,356	115.20	0	0	0.00
波止浜	1	3,000	12.24	18	76,500	30.38	71	537,321	82.51	0	0	0.00
喜田村	4	19,000	237.50	32	174,000	155.08	103	372,234	105.86	1	2,029	0.56
壬生川	1	7,000	175.00	17	100,750	139.93	89	334,857	91.76	0	0	0.00
丹原	0	0	-----	3	21,500	51.81	28	112,985	85.86	1	2,705	2.25
菊間	0	0	-----	8	29,230	177.15	25	60,127	104.40	0	0	0.00
大西	0	0	0.00	18	76,400	101.60	58	219,900	99.24	0	0	0.00
八幡浜	2	75,000	3,750.00	15	163,650	139.87	90	478,471	92.34	2	9,993	2.14
江戸岡	0	0	-----	1	2,500	11.36	7	10,371	77.94	0	0	0.00
大洲	1	3,000	-----	5	14,000	25.00	40	208,950	89.50	1	830	0.37
野村	0	0	-----	6	31,900	47.26	23	104,123	103.54	0	0	0.00
宮西	0	0	0.00	8	53,000	135.20	39	110,526	98.67	0	0	0.00
今治立花	2	9,000	112.50	20	88,000	107.98	54	159,009	111.01	1	1,047	0.69
朝生田	0	0	-----	13	54,000	51.58	50	167,874	87.80	0	0	0.00
川内	0	0	0.00	10	68,300	58.97	34	213,151	120.96	0	0	0.00
とべ中央	1	800	61.54	21	146,520	88.13	95	356,323	108.09	1	12,112	3.38
垣生	0	0	0.00	9	68,076	38.97	75	362,629	99.54	0	0	0.00
雄郡	2	6,000	226.42	17	84,800	94.74	86	267,452	91.49	0	0	0.00
和泉	3	11,500	383.33	26	91,600	70.95	100	291,471	103.96	0	0	0.00
港南	0	0	-----	4	20,500	24.90	12	82,724	44.56	0	0	0.00
郡中	1	7,200	102.86	27	67,450	127.26	95	236,882	151.96	0	0	0.00
松前	0	0	-----	1	5,000	12.05	27	108,788	81.73	0	0	0.00
北条	2	5,000	-----	13	43,300	93.12	43	102,487	113.86	0	0	0.00
溝辺	3	31,000	93.94	12	67,300	46.61	68	242,691	94.31	2	774	0.31
三津浜	1	5,000	71.43	26	112,630	106.46	88	237,384	98.63	1	6,287	2.51
味生	0	0	-----	12	54,600	113.75	37	95,125	66.04	2	54,882	39.34
西条	0	0	0.00	17	76,750	73.80	101	458,248	84.84	2	1,673	0.35
新居浜	0	0	0.00	40	216,300	128.25	129	461,421	114.78	0	0	0.00
きし	3	9,800	392.00	28	133,250	141.76	91	286,837	87.44	0	0	0.00
中萩	1	15,000	-----	19	72,000	90.68	67	193,611	96.65	0	0	0.00
三島	0	0	-----	10	85,000	485.71	25	141,968	127.72	0	0	0.00
川之江	1	3,000	30.00	11	41,900	63.48	30	85,429	101.81	0	0	0.00
計	62	383,342	122.45	904	5,213,804	100.30	3,455	14,078,279	97.54	24	126,526	0.89
川之江 本店	1	3,000	30.00	9	77,000	213.89	32	162,956	100.09	1	5,576	3.24
上分	0	0	-----	7	51,500	41.37	32	188,426	105.86	0	0	0.00
三島	0	0	0.00	2	3,000	9.09	17	49,614	71.88	0	0	0.00
南	1	3,000	-----	10	41,500	36.09	28	190,869	78.43	0	0	0.00
東	0	0	-----	7	37,000	217.65	17	81,356	122.07	0	0	0.00
西	0	0	-----	8	66,500	604.55	23	126,508	139.52	0	0	0.00
計	2	6,000	40.00	43	276,500	82.17	149	799,729	98.67	1	5,576	0.68
東予信用 本店	2	8,000	-----	21	127,500	215.37	63	248,379	110.14	2	1,941	0.82
泉川	0	0	-----	5	17,000	51.52	26	88,901	85.06	0	0	0.00
川東	0	0	0.00	10	85,300	133.91	45	245,970	95.90	1	634	0.25
三島	0	0	-----	9	31,200	62.53	35	121,645	114.87	0	0	0.00
松柏	0	0	-----	0	0	0.00	0	0	0.00	2	4,600	62.63
寒川	0	0	-----	12	37,500	66.40	34	126,586	115.18	0	0	0.00
西条	0	0	-----	7	45,500	350.00	33	102,574	116.53	0	0	0.00
小松	0	0	-----	2	4,000	16.74	28	67,863	78.10	0	0	0.00
中萩	0	0	-----	5	13,200	-----	17	33,891	99.31	0	0	0.00
喜多川	0	0	-----	3	12,000	88.89	13	26,205	81.29	0	0	0.00
新居浜駅	0	0	0.00	8	37,000	109.14	25	108,029	67.01	0	0	0.00
計	2	8,000	72.73	82	410,200	117.34	319	1,170,042	95.04	5	7,176	0.59

※代弁率は年度初めから当該月までの平均残高により算出したものです。

平成 30 年 1 月分

(単位：千円)

店 舗 名	保 証 承 諾						保 証 債 務 残 高			代 位 弁 済		
	当 月 中		対前年 同月比 (%)	当 月 末		対前年 同月比 (%)	当 月 末		対前年 同月比 (%)	当 月 末		代弁率 (%)
	件数	金 額		件数	金 額		件数	金 額		件数	金 額	
宇和島 本店	5	14,000	933.33	44	141,200	178.06	172	573,002	100.17	0	0	0.00
恵美須町	2	7,500	26.79	21	109,500	66.77	104	437,462	92.26	0	0	0.00
新 橋	1	3,000	230.77	11	54,000	112.97	75	173,129	98.25	0	0	0.00
城 南	1	1,000	-----	9	25,500	154.55	39	55,970	100.31	0	0	0.00
来	0	0	-----	11	44,750	75.59	52	131,643	88.43	0	0	0.00
泉 町	0	0	-----	8	26,300	90.69	49	127,642	98.25	0	0	0.00
吉 田	2	5,800	-----	7	18,800	169.06	22	40,565	95.36	0	0	0.00
南 宇 和	0	0	-----	2	39,000	40.92	34	233,872	88.92	0	0	0.00
三 間	0	0	-----	5	37,000	370.00	29	102,202	125.80	0	0	0.00
卯 之 町	0	0	0.00	4	70,000	437.50	39	186,233	120.47	0	0	0.00
計	11	31,300	87.43	122	566,050	107.16	615	2,061,721	98.25	0	0	0.00
観音寺 四国中央	0	0	-----	3	24,000	-----	7	31,846	227.54	0	0	0.00
計	0	0	-----	3	24,000	369.23	7	31,846	227.54	0	0	0.00
商工中金 松 山	0	0	0.00	5	50,400	126.63	49	298,027	50.74	0	0	0.00
高 松	0	0	-----	0	0	0.00	1	19,555	103.27	0	0	0.00
計	0	0	0.00	5	50,400	84.28	50	317,582	52.38	0	0	0.00
単一農協 愛媛南農	0	0	-----	1	5,000	-----	3	9,321	130.55	0	0	0.00
越智今農	0	0	-----	0	0	0.00	3	3,668	71.98	0	0	0.00
中央農協	0	0	-----	0	0	-----	1	7,018	-----	0	0	0.00
計	0	0	-----	1	5,000	206.61	7	20,007	144.60	0	0	0.00
総合計	349	3,291,981	85.43	4,733	42,705,800	83.09	21,910	151,587,039	91.07	128	857,274	0.54

※代弁率は年度初めから当該月までの平均残高により算出したものです。

東温市(旧 重信町・川内町)
人口…33,602人 世帯数…14,862世帯
(平成30年2月1日現在)

平成16年、重信町と川内町が合併して誕生。
市の中央には重信川が流れ、霊峰石鎚山系と
連なる皿ヶ嶺連峰県立自然公園などがある自然
豊かな環境です。



坊っちゃん劇場



平成17年、東温市見奈良に誕生した「坊っちゃん劇場」。四国や瀬戸内ゆかりの人物や、伝統文化などを題材にした作品を1年にわたって上演する、日本で唯一の劇場だ。地域密着型の施設として多くの人に愛されている。

④東温市見奈良1125 ⑤有(無料)
☎089-955-1174 ⑥HPの公演カレンダー
を参照 ⑦一般席(当日)＝一般3,910円・高
校生2,680円・小中学生2,160円、一般席(前
売)＝一般3,600円・高校生2,370円・小中
生1,860円 <http://www.botchan.co.jp/>



坊っちゃん劇場

地方から全国へ！ 文化を発信する劇場

現在上演中の『よろこびのうた』の物語の舞台は第一次世界大戦中の徳島県です。ここに収容されていた若いドイツ兵俘虜「ミハエル」が、老舗旅館の箱家娘「明子」に一目惚れ。西洋音楽を教わるうち、明子もミハエルに惹かれていきます。しかし、明子の父は二人の交際に大反対、やがて戦争は終わり…。『よろこびのうた』はベートーヴェンの『第九』。戦時中でも人種に関わらず人々は交流し、国境をも超えて愛を育みました。目の前で繰り上げられる本物の舞台上に泣いたり笑ったり、感動もひとしお。優しい愛の物語が、観る人を温かく包んでくれます。



佐田岬灯台

佐田岬灯台

④伊方町正野2935番地 ⑤有

日本一細長い先端に立つ白亜の灯台が初めて点灯したのは1918(大正7)年。現役灯台としては四国で初めて国登録有形文化財に指定されました。光達距離は約35km。対岸の佐賀関まで到達する光が豊予海峡の安全を守っています。駐車場に車を停めて、緑のトンネルなど自然豊かな遊歩道を歩くこと約20分。晴れた日にははるか遠く、九州まで望めます。周辺にはハートのモニュメントが人気の椿山展望台、点灯100年記念モニュメント「永遠の灯」を設置した御籠島展望所もあり、インスタ映えすると話題です。



点灯100年、 海の安全を守って きた白亜の灯台

伊方町(旧 伊方町・瀬戸町・三崎町)
人口…9,645人 世帯数…4,678世帯
(H30年1月1日未現在)

四国最西端の佐田岬半島に位置する伊方町。瀬戸内海側はリアス式海岸で、美しい景観が広がっています。年間平均気温は16度と温暖な気候に恵まれています。また、風車が町のシンボルとなっています。



レッドウイングパーク



伊方町がアメリカ合衆国のレッドウイング市と姉妹都市提携を結んでいることを記念して作られた公園。ネットクライミング、ローラー滑り台など、急傾斜を利用したスリル満点の遊具がいっぱい！トリムコース、展望休憩所などもあり、子供にも大人にも人気。

④伊方町川永田乙1番地 ⑤50台(無料)
☎0894-38-0211(伊方町商工振興室)
⑥無休 ⑦終日

本所

〒790-8651 愛媛県松山市一番町4丁目1番地2 中小企業会館2・3階
総務部／総務課 TEL089-931-2111(代) FAX089-931-2107
電算課 TEL089-931-2115 FAX089-931-2170
業務統括部／企業支援課 TEL089-931-2116 FAX089-931-2107
TEL089-931-2114 FAX089-931-2107
管理推進課 TEL089-931-2117 FAX089-931-2107
監査室 TEL089-931-2180 FAX089-931-1026

松山事業部

〒790-8651 愛媛県松山市一番町4丁目1番地2 中小企業会館1階
保証一課・保証二課・管理課 TEL089-931-2118 FAX089-931-2174

業務区域 松山市・東温市・伊予市・久万高原町・砥部町・松前町



新居浜支所

〒792-0025
新居浜市一宮町2丁目4番8号 新居浜商工会館2階
保証課 TEL0897-33-8282 FAX0897-33-8284
管理課 TEL0897-33-8292 FAX0897-33-8293

業務区域 新居浜市・西条市・四国中央市

八幡浜支所

〒796-8691
八幡浜市1590番地22 八幡浜商工会館4階
TEL0894-22-2003 FAX0894-22-3137

業務区域 八幡浜市・大洲市・西予市・内子町・伊方町

今治支所

〒794-0042
今治市旭町2丁目3番地20 今治商工会議所ビル5階
TEL0898-23-0170 FAX0898-23-0758

業務区域 今治市・上島町

宇和島支所

〒798-0040
宇和島市中央町1丁目9番10号 愛媛新聞ビル5階
TEL0895-22-6556 FAX0895-22-6583

業務区域 宇和島市・鬼北町・松野町・愛南町

がんばる中小企業のベストパートナー



EHIME GUARANTEE

愛媛県信用保証協会

